ROADSIDE CHURCHES • KIRCHEN AM WEG

VEJKIRKER

og andre åbne kirker

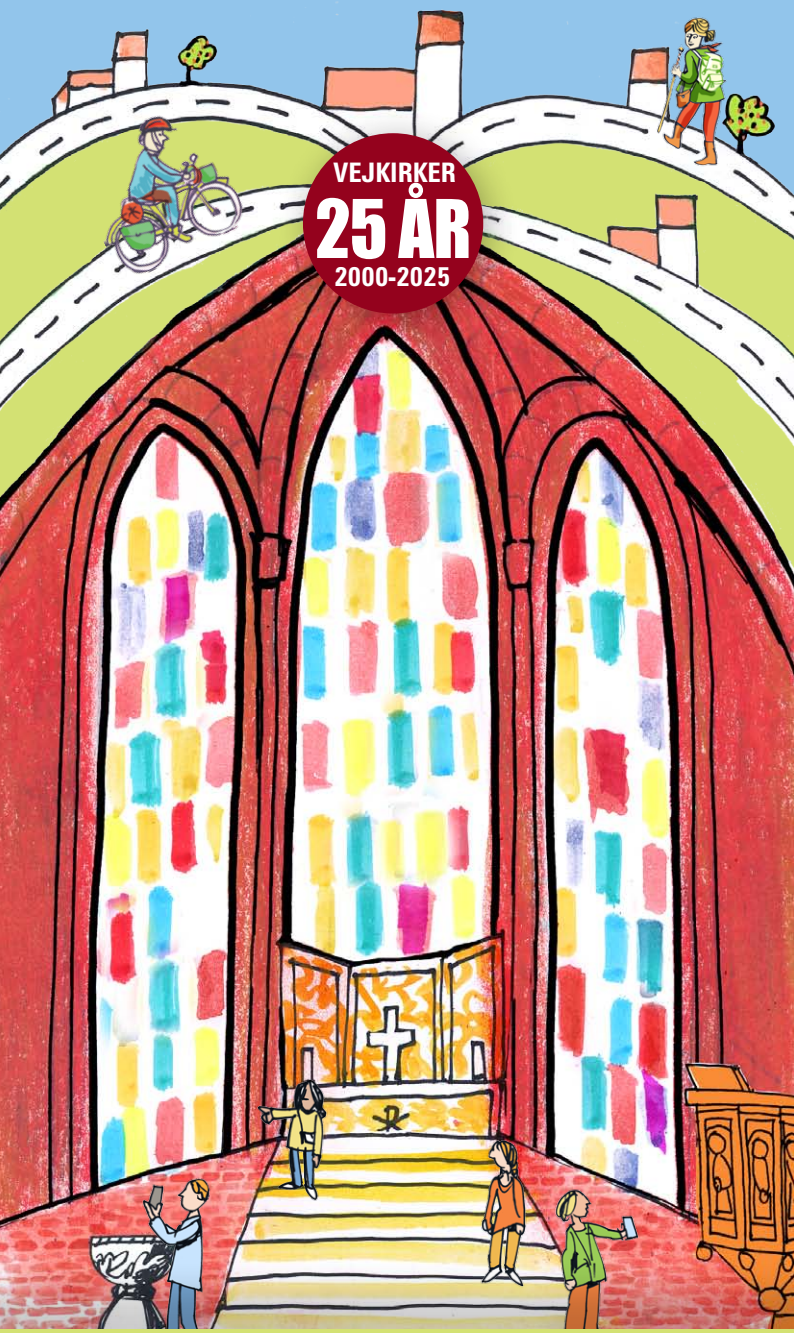

JYLLAND 2025

Kirkefondet

Velkommen

I Danmark er der over 2000 kirker. Nogle er næsten 1000 år gamle, andre er nye. Mange – men ikke alle – er åbne for besøgende.
I kirken kan du

- sidde i stilhed, tænke, bede en bøn, læse i den bibel eller salmebog, som findes i kirken
- opleve kirkens kunst, symboler, arkitektur og historie
- tænde et lys, hvis der er en lysglobe el. lign
- deltage i gudstjenester, andagter og koncerter
- tage kirkeblade og evt. andet fremlagt materiale.

Bemærk: Kirkerne kan være lukkede for besøgende pga. bryllup, begravelse, ferie og helligdage etc.

Welcome

There are over 2000 churches in Denmark – some of them are almost 1000 years old, others are new. Most of them, but not all, are open to visitors.
Churches may be closed to visitors for weddings, funerals, holidays, etc.

Willkommen

Dänemark hat mehr als 2000 Kirchen. Einige sind fast 1000 Jahre alt – andere ganz neu. Die meisten – nicht alle – sind am Tage geöffnet.
Die Kirche mag bei Trauungen und Beerdigungen sowie an Feiertagen für Besucher geschlossen sein.

Cykelvenlige vejkirker

Hvis en kirke har dette symbol, er der et sted, hvor cyklen må parkeres, du kan få fyldt din vandflaske, og der er en cykelpumpe til rådighed. Et lyn på betyder, at du kan oplade din elcykel.

De cykelvenlige vejkirker er markeret med en blå kirke på kortene. En mørkeblå kirke betyder, at der er et elstik, hvor du kan oplade din elcykel.

Kirker på Klosterruten

Kirker med dette symbol ligger på Den Danske Klosterrute. Ruten er en turist- og pilgrimsvandrerute gennem hele Danmark, der forbinder de 50 steder, hvor der blev bygget klostre i middelalderen. Læs mere på www.klosterruten.dk

Kirker på Hærvejen

Kirker med dette symbol ligger på eller tæt ved Hærvejen. Den går hele vejen ned gennem Jylland og er mere end 500 km varieret vandre- og cykelrute.
Se ruter og få flere oplysninger på www.haervej.dk

Kirker på Den Danske Pilgrimsrute

Ruten i Jylland er stort set identisk med Hærvejen.
Se flere oplysninger i Jylland på www.santiagopilgrimme.dk

Åbningstider
Opening hours
Öffnungszeit

Symboler/Symbols/Zeichen: Side/Page/Seite 28

VEJKIRKER OG ANDRE ÅBNE KIRKER | JYLLAND

Redaktion: Charlotte Lydholm
Tegninger, logo og grafisk design: Kim Broström
Tryk: Jørn Thomsen Elbo A/S
Trykt i 37.000 eks.
Brochuren er udgivet af:

Kirkefondet

Peter Bangs Vej 5B, 2000 Frederiksberg, Tlf. 33 73 00 33
kirkefondet@kirkefondet.dk, www.kirkefondet.dk

NORDISK MILJØMÆRKNING Svanemærket tryksag 5041-0826

JYLLAND

NORDJYLLAND

1 SKAGEN KIRKE

Ved Kirken 2, 9990 Skagen. I byens centrum
Opr. bygget af C.F. Hansen 1841, fornyet af Bindesbøl og Plesner 1910. Alterparti J. Skovgaard, Malene Bach.
Hele året alle dage 10-18.
98 44 26 44. www.skagenkirke.dk
skagen.sogn@km.dk
1/7-10/8 ma-fr kl. 13-16
Mange sommerarrangementer: kirkecafé, børnefestival, koncerter m.m.

2 HULSIG KIRKE

Hulsigvej 2, Hulsig, 9990 Skagen
Ved indkørslen til Hulsig by
Renoveret i 1991 med farvesætning af Arne L. Hansen.
Hele året alle dage 8-16.
98 44 26 44. www.skagenkirke.dk
hulsig.sogn@km.dk
1894 *Se hjemmesiden*

3 SØRIG KIRKE

Tuenvej 15, 9881 Bindslev
Sørig gennemgik i 1800-tallet en enorm befolkningstilvækst - fra 67 indbyggere i år 1801 til 6-700 indbyggere i år 1895. Der var langt til den nærmeste kirke i Tversted og behovet for en kirke i Sørig voksede. Man søgte staten om lov til at opføre en kirke, og ønsket blev efterkommet. Sørig fik bevilget 18.000 kr. og skulle selv rejse de sidste 2.000 kr. for at opføre kirken. Sørig Kirke har siden gennemgået to renoveringer; én i år 1956, hvor glasmosaikken blev sat i, og én i 1981, hvor kirken blev malet i de klare farver, som den stadig står i i dag.
Hele året alle dage 8-16.
21 29 64 88. www.bindslev-soerig-kirker.dk
kirke.tuenvej15@gmail.com

4 JERUP KIRKE

Ved Kirken 8, 9981 Jerup
Altertavle af Svend Engelund 1981. Russiske krigsgrave.
Hele året ti-fr 9-15 eller efter aftale.
51 33 36 41. www.esj-kirker.dk

5 STRANDBY KIRKE

Strandvej 67, 9970 Strandby
Den æggeformede kirke er opført i 1965-66 af arkitekt J. Blegvad tydeligt inspireret af den franske arkitekt Le Corbusiers værker. Al inventar i den moderne kirke er holdt i naturmaterialer som mursten, egetræ og messing.
Hele året alle dage kl. 7-18.
98 48 07 44. www.esj-kirker.dk. tar@km.dk

6 ELLING KIRKE

Tuenvej 23, Elling, 9900 Frederikshavn
Døbefont i romansk stil og fra kirkens oprindelse i første halvdel af 1200-tallet. Prædikestol fra 1766 og skænket af Frederik Wiirnfeldt. Altertavle i renæssancestil og lavet af rødeg. Malet og dekoreret i 1650 af Aalborg-maler Poul Jensen. Maleriet i tavlen er udført af Oscar Nicolaisen i 1969.
Hele året alle dage 8-15.30.
98 48 07 44. www.esj-kirker.dk. tar@km.dk

7 FREDERIKSHAVN KIRKE

Kirkepladsen 6, 9900 Frederikshavn
En korskirke bygget af arkitekt Vilhelm Ahlmann i 1892. Kirken er renoveret i 2019. Altertavle af Michael Ancher. Døbefont udført af H.P. Pedersen-Dan. Orgel Marcussen og Søn 1974.
Maj-sept samt uge 8 og 42 ma-fr 8-16, lø 9-12.
Resten af året ti-fr 9-12, lø 9-12.
98 42 05 99. www.frederikshavnkirke.dk
frederikshavn.sogn@km.dk
1892 *Hærvejsstempel hænger ved Sognehuset, Kirkepladsen 4* *Se hjemmesiden*

8 SCT. HANS KIRKE

Kirkegårdsvej 20A, 9800 Hjørring
Kalkmaleri af Sct. Kristofferus. Altertavle 1612 og prædikestol 1602 udført af Nils Ibsen.
April-nov ma-to 8-15.30, fredag 8-13.30. Dec-marts kun åbent, hvis graveren er på kirkegården.
98 90 28 06. www.scthanssogn.dk
scthanskirkegaard@mail.tele.dk
1200-1250

9 VREJLEV KIRKE

Vrejlev Kirkevænge 3, 9760 Vrå
Ved Vrejlev Klostervej. 1,5 km fra afkørsel 5 (mod Vrå) motorvej E39
Oprindelig bygget som kirke for Vrejlev Kloster. Renoveret i 2008. Ombygget flere gange. Sidst 1500-1520, hvor tårnet blev tilføjet. Altertavle fra 1604, en såkaldt katekismustavle. Prædikestol og døbefont skænket af Ida Gøje i 1639. Det Holstein-Juelske gravkapel med seks kister. Karen Rønnows hustavle. Præstetavler. Lægmandskrucifiks fra 1400-tallet. Folder med informationer om kirken findes ved børnehjørnet.
Maj-sept alle dage 8-20. Okt-april alle dage 9-16.
98 98 83 60. www.vh-kirker.dk
vrejlev.kirke@vh-kirker.dk
1160 *Se hjemmesiden*

10 VRÅ KIRKE

Østergade 20, 9760 Vrå
Midt ml. Hjørring og Brønderslev
Udskåret altertavle fra 1400-tallet. Kalkmalerier fra 1500-tallet. Epitafium fra 1700-tallet. Glasmaleri Trondur Patursson 2013.
Hele året alle dage 10-17.
29 10 48 83. www.vråkirke.dk
lisbeth@gaardbo.com
1100-tallet

11 SCT. THØGERS KIRKE - VRENSTED

Sct. Thøgers Vej 11, Vrensted, 9480 Løkken
5 km fra Løkken på Brønderslevvej ml. Løkken og Brønderslev
Trefløjet altertavle og fresco over indgangsdør malet af Niels Larsen Stevns 1920. På kirkevæggen et romansk krucifiks. Romansk døbefont af granit. Dåbsfad. Uden for våbenhuset står 2 gravminder over Christopher og Anders Olesen lavet af Niels Hansen Jakobsen 1929. Sct. Thøgers Kilde findes ved det sydlige kirkegårdsdige.
1/4-30/9 ma-lø 8-16. 1/10-31/3 ti-fr 8-16.
21 44 05 36. www.lokkenstorpastorat.dk
graver@vrenstedkirke.dk
1100

12 JETSMARK KIRKE, SKT. NIKOLAJ

Jetsmark Kirkevej 15, 9490 Pandrup
Hovedvej 55, ml. Aabybro og Pandrup
Næsten fuldstændig sengotisk kalkmaleribemaling 1474. Prædikestol 1620. Nyrestaureret og rekonstrueret fløjaltertavle 1700-tallet.
Hele året alle dage 9-16, sommertid dog 8-17.
98 24 71 36 (kirkekontoret)
www.jetsmark-kirke.dk. jetsmark.sogn@km.dk
ca. 1150 *I våbenhuset er der et hæfte om kalkmalerierne* *Cykelpumpe findes ved cykelstativet* *Handicaptoilet er kun åbent i kontorets åbningstid hver-dage mellem kl. 9-13* *Gudstjenester, koncerter og øvrige arrangementer kan ses på kirkens hjemmeside*

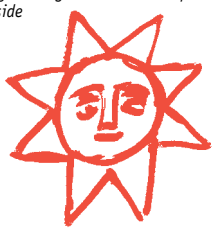

13 AJSTRUP KIRKE
Ajstrupvej 11, 9381 Sulsted
500 m Ø f. landevejen Aalborg/Hjørring
Afkørsel 8, Hirtshalsmotorvejen E39 (3 km)
Opført i munkesten ml. 1300-1450. Har haft tilknytning til Gl. Vrå Hovedgård. Gl. kisteplader, epitafier, ophængt i kirkens tårnrum. Udskåret altertavle 1618. Prædikestol 1589. Gitterlåger ved våbenhusdøren har tidligere været foran familiegravkapellet. Orgel Frobenius 1999.
Hele året alle dage 7-16.30.
98 26 10 70 (ma-fr 11-12). www.ajstrupkirke.dk
1300-1450

14 VOER KIRKE
Voergårdsvej 33, 9330 Dronninglund
1 km Ø for afkørsel 14, motorvej E45
Tilknyttet Voergård. Ingeborg Skeel byggede 1586 det store kapel med mindesten for hendes mor Karen Krabbe og Nordens største epitafium med Ingeborg Skeel og Otto Banner knælende, evangelister, græske guder og den barnløse Ingeborgs tekst "Når Udarvinge tager Gods og Penge, Erindring om de Døde varer ikke længe". Hendes smukke loftsbjælker og prædikestol 1604 med bondens liv. Safttapet ca. 1820 efter Raphaels gobelin i Vatikanet "Peters fiskedræt". Syd for kirken bl.a. stats- og udenrigsminister Erik Scavenius' grav. I øst findes krypt.
Hele året alle dage 8-16.
20 25 47 25. www.voer-agersted.dk
voerkg@gmail.com
1150 *Se hjemmesiden*

15 DRONNINGLUND KIRKE
Slotsgade 8B, 9330 Dronninglund
Landevej Hjallerup-Asaa, 1,5 km V f. Dronninglund
Stor klosterkirke fra ca. 1200. Kalkmalerier fra ca. 1500, bl.a. "de ni riddere", som kun findes i Dronninglund Kirke. Prædikestol fra 1585. Kirken indvendigt restaureret af Prinsesse Sophie Hedvig 1716-1729. I dag et fornemt eksempel på en 1700-tals kirke. Alterkors udført af guldsmed Bent Exner i 1989.
Hele året ma-fr 8-18.
24 87 11 84. www.dronninglundkirke.dk
dronninglund.sogn@km.dk
ca. 1200

16 SCT. JOHANNES KIRKE, ASAA
Skippergade 28, 9340 Asaa
Ved krydset i Asaa mellem landevejene 541 og 559 (E45 afkørsel 16)
Stort Exner-kors i guld. Nye glasmosaikker af Jette Abildgaard. Altertavlen er en kopi af Carl Blochs maleri "Jesus med barnet". den blev først placeret i kirken i 1889. Originalen findes i Holbæk Kirke.
Juni-aug ma-lø 8-16.
22 84 00 00. www.asaa-melholtsogne.dk
8452@sogn.dk
1887 *Via rampe*

17 MELHOLT KIRKE
Snørholtvej 31, Melholt, 9340 Aså
Fra Strandvejen ml. Sæby og Hals
Kor og skib bygget i senromansk form med rundbuefriser inspireret af egnens romanske teglstenskirker. Otte-sidet dåbefont af træ. Altertavle "Kristus og Nikodemus" blev skænket kirken i 1923. Tremastet skib "Håbet". Kirken er renoveret indvendig med smukke varme farver inspireret af altertavlen.
Juni-aug alle dage 8-16.
23 96 38 06 eller 91 54 93 40.
www.asaa-melholtsogn.dk
mellemkaer@gmail.com
1911

18 HJALLERUP KIRKE
Hjallerupvej 27, 9320 Hjallerup
Motorvej til Frederikshavn, frakørsel 16
Farvet glasmosaikrude. Håbstræ i glas lavet af den lokale glaskunstner Marlene Nørhave. Kirkens besøgende kan sætte blade i forskellige farver og nuancer på træet.
Hele året alle dage 8-18.
98 28 10 48. www.hjallerupkirke.dk

19 TØMMERBY KIRKE
Kærupvej 71, 7741 Frøstrup
Kirken er ligesom stiftets domkirke indviet til Sankt Budolf (7. årh.) Trappe øst for kirkediget fører ned til Sankt Bodils kilde. Gådefulde romanske granitstøtter i tårnrum og våbenhus. Romanske billedkvadrer på apsis: Løve, jæger med jagthorn og hund, hund efter hjort og basilisk (afbildet på 100 kronesedlen fra 1997-serien). Romansk alterbord af granit på 4 søjler. Orgel: P. Bruhn, 18 stemmer, 1990.
Hele året ma-fr 8-16.
21 47 09 74
www.facebook.com/toemmerbylildsogne/toemmerby.sogn@km.dk
ca. 1130 *Sommerkoncert, se mere på www.musikihanherred.dk*

20 KETTRUP KIRKE
Kettrupvej 80, 9690 Fjerritslev
Hovedvej A11, 1 km S for Fjerritslev
Husaltertavle fra 1561, midterfelt i altertavlen fra 1612. Skaktavlekvadre udvendig på sydsiden af kirken. I tårnrummet senmiddelalderlig jernbeslået kirkekiste og maleri af præst, der arbejdede på Fyn, men hvis søn var præst i Kettrup Kirke. 2 klokker, hvoraf den ene er en af de 100 ældste i Danmark.
Kirken er lukket 1. halvår af 2025 pga. renovering. Ring gerne for nærmere information.
30 26 03 05. www.folkogkirke9690.dk
kettrup.sogn@km.dk
Musik i Han Herred juni, juli og august. Koncertprogram ligger i våbenhuset

21 KOLLERUP KIRKE
Svinkløvvej 96C, 9690 Fjerritslev
Ca. 1,5 km fra rute 11 Thisted-Aalborg
Romansk skib. Det opr. romanske kor er ombygget til et sengotisk langhuskor o. år 1500. Tårn fra o. 1500. Altertavle med billedet "Den fortabte søn" malet af Anker Lund 1898. Kors på alterbord af Bent Exner. Prædikestol med lydhimmel 1599. Sengotisk monstransskab fra o. 1500. Herskabsstole fra 1590. Kirken har to klokker. Den ene er fra 1450-75, og det fortælles, at en hollandsk skipper har skænket klokken i taknemmelighed over at være blevet reddet fra havsnød. Den anden klokke er fra 1620.
Hele året alle dage 8-16.
20 58 45 39. www.folkogkirke9690.dk
9180@sogn.dk
1100-tallet *Noget af vejen er dog med grus*

22 VEDSTED KIRKE
Hjorthsvej 16, Birkelse. 9440 Aabybro
Rødstenskirke tegnet af arkitekt V. Ahlmann og opført i 1899. Renoveret i 2014 med nyt alterbillede og ny farvesætning. Alterbillede "Opstandelse" af Arne Haugen Sørensen. Gratis pjece om kirken findes i våbenhuset.
Hele året alle dage 8-16.
23 61 45 19 (kirketjener). www.vedstedsogn.dk

23 GJØL KIRKE
Kirkebakken, Gjøl, 9440 Aabybro
"Paradiskirke" bygget ca. 1130. Perle i romansk stenkunst med relieffer og dåbefont af bygmester Göti, Gotland. Altertavle ca. 1530 skåret af Hans Brüggermann, Husum. Kalkmalerier ca. 1475 bl.a. "Jesse rod". Mange relationer til Hans Kirks "Fiskerne". Privat gravkapel: Bruuns kapel (nøgle udleveres). Udførlig kirkebeskrivelse i kompendium i våbenhuset.
Hele året ma-lø 8-16. Sø efter aftale.
20 93 75 23. www.gjoelkirke.dk
1130 *Rundvisning og orientering efter aftale*

24 VADUM KIRKE
Brorholtvej 15, 9430 Vadum
Skiltning på landevejen Aalborg-Løkken
Altertavle ca. 1600, såkaldt Aalborgtavle. Kalkmalerier 1300. 2 sarkofager i tårnrum samt ligtale over Peder de Lassen og Ane de Lassen. Nyt krucifiks 2000 og ny lysglobe 2010 designet af Christian Jensen. På kirkegården gravsted for allierede flyvere fra 2. verdenskrig.
Apr-nov ti-fr 8-15 eller efter aftale.
21 46 72 44 (graveren) el. 51 33 30 22 (sognepræsten). www.vadumkirke.dk
kirkegaarden@vadumkirke.dk

25 VODSKOV KIRKE
Vodskov Kirkevej 73, 9310 Vodskov
10 km N f. Aalborg. E45, frakørsel 19
Flot beliggenhed ved Hammer Bakker. Spændende kompromis mellem stilarter.
Hele året ma-to 8-13.30, fr 8-12. Søndag i forb. med højmessen og efter aftale.
98 29 45 98 el. 40 44 03 00
www.vodskovkirke.dk. rim@km.dk
1909

26 NØRRESUNDBY KIRKE
Sankt Peders Gade 36, 9400 Nørresundby
Sengotisk trækrucifiks 1400-tallet. Prædikestol af Hendrik Fischer 1707. Trædåbefont af Jacob Lihme 1754. Alterbillede af Laurids Frederik Weise 1772.
Hele året ma-fr 9-15, lø 9-12. Kirken kan være under renovering, se kirkens hjemmeside.
29 17 29 22. www.nrsundbykirke.dk
noerresundby.sogn@km.dk
1100, ombygget 1500 og 1898

27 BUDOLFI KIRKE
Algade 40, 9000 Aalborg
Aalborg Domkirke ved Gammel Torv
Gotisk tre-skibet kirke. Altertavle 1689. Prædikestol 1692. Kalkmalerier i våbenhus ca. 1500. Lysekroner, pulpiturer, epitafier, mindetavler og ligsten 1600-1700. Dåbefont 1728. Alterstager 1686. Pulpiturpaneler 1500-1600. Orgelfacade Hartwig Müller 1749. Orglet ombygget 1850, 1913, 1959 og 2007-2008 (Th. Frobenius og Sønner, 43 stemmer). Spir 1779. Solur på tårnets sydside 1725. Urskiver på tårnet 1817. Tavler over bisper og præster. Klokker 1600. Klokkespil 1970, spiller hver time kl. 9-22.
1/6-31/8 ma-fr 10-16, lø 10-14. 1/9-31/5 ma-fr 10-15, lø 10-12.
98 12 46 70 el. 98 13 49 28
www.aalborgdomkirke.dk
kirketjener@aalborgdomkirke.dk
1400-tallet *30 koncerter årligt. Se hjemmeside*

28 HASSERIS KIRKE
Thorsens Allé 2, 9000 Aalborg
Kirken er tegnet af arkitekt Ejnar Packness og opført i 1955-1956. Sidebygningen på kirkens nordside er opført i 1979 og kirkens tårn kom til i 1985. Glasmosaik i kirkens kor er udført af Adi Holzer. Alterudsmykning er malet af Adi Holzer og Kristus på korset er udført af Niels Helledie.
Hele året ma-fr 9-17, lø 9-12.
96 34 65 00 (kirkekontor)
www.hasseriskirke.dk. hasseris.sogn@km.dk
1956 *Mange koncerter. Se hjemmeside*

29 NØRRE TRANDERS KIRKE
Lemvigvej 61, 9220 Aalborg Ø
Beliggende i Nørre Tranders landsby, få km fra afkørsel 24, motorvej E45
Kirken er højt beliggende med udsigt over Limfjorden. To indgangspartier med frisøjler, en enestående forhal, korbue af granitkvadre og dåbefont i granit fra romansk tid. Kalkmalerier fra 1400-tallet. Sengotisk korbuekrucifiks fra 1500-tallet. Renæssancealtertavle. Renæssanceprædikestol med barok udsmykning. To epitafier og gravkapel for familien Benzon. Model af "Trefoldigheden" ophængt som kirkeskib 2019. Kunstværk af Erik Heide, mindesten for Tordenkalven og bronzealderhøj på kirkegården.
Hele året ma-to 9-15 og fr 9-12 eller efter aftale.
98 15 72 05. www.nrtranders.dk
noerretranders.sogn@km.dk
1150

30 MARGRETHEKIRKEN
Revlingbakken 18, 9000 Aalborg
Kirken er tegnet af arkitekt Ole Odgaard. Dens særkende er dens 22 m høje, foldede saddeltag. Når kirken er belyst, forstærkes den skulpturelle virkning, og dagslyset gennem vinduer i de trekantede gavlvægge giver et lyst og venligt rum. Altersølv -og krucifiks af guldsmed Bent Exner. Udsmykningen omkring alterpartiet er udført som en helhed af væverske Berit Hjelholt i tæt samarbejde med Bent Exner. 6 m langt altertæppe sat sammen af 5 stykker. Motivet er bygget over ordet fra Johs. 15, 5: "Jeg er vintræet, I er grenene". Berit Hjelholt har også vævet 4 prædikestolsnedhæng. Orgel, 20 stemmer fordelt på 2 manualer og pedal, P.G. Andersen 1977. Fritstående klokketårn med indbygget kapel.
Ti-fr kl. 9-13. Mandag kun efter aftale. I skolernes sommerferie åbent ti-fr kl. 9-13. Hele året åbent sø i forbindelse med gudstjenesten kl. 10
30 33 35 19. www.margrethekirken.dk
margrethe.sognaalborg@km.dk
1971-72

31 FREJLEV KIRKE
Nibevej 298, Frejlev, 9200 Aalborg SV
6 km fra E45, frakørsel 28 (Aalborg Syd), kør mod Nibe
Gennemgribende restaureret og udsmykket af professor Per Kirkeby 1995-2002. Alterkrucifiks og prædikestol ca. 1500. Dåbefont ca. 1140.
Kirken er åben, når kirkegårdens medarbejdere er til stede.
24 25 54 86 el. 40 33 11 19. www.soenderholm-frejlev.dk. graveren@soenderholm-frejlev.dk
ca. 1140 *Skulpturen "Opstandelse" af Per Kirkeby på kirkegårdens nye afdeling*

32 SØNDERHOLM KIRKE
Nibevej 511B, 9240 Nibe
13 km fra E45, frakørsel 28, kør mod Nibe
Kalkmalerier i kor fra 1556. Prædikestol i renæssancestil fra omkring 1550. Danmarks ældste kirkedør fra den sene vikingetid. Adelsgrave i tårnrum og sidekapel med bl.a. folk fra slægterne Levetzau, Gyldenstierne og Lindenow, da kirken var tilknyttet herregården Store Restrup. Historien fortæller, at den adelige heks Christence Krukow er begravet ved kirken, efter hun blev henrettet ved halshugning i Aalborg. Gravens beliggenhed kendes dog ikke.
Åben, når kirkegårdens medarbejdere er til stede.
40 33 11 19 (graver)
www.soenderholm-frejlev.dk
graveren@soenderholm-frejlev.dk
1100-tallet

33 BISLEV KIRKE
Kirkebjergevej 3, 9240 Nibe
Romansk gravsten, der blev fremvist på 1000 kr.-sedlen fra 1997, der viser to krigere. Kirken var ejet af Rysensteens familie, som også ejede Lundbæk Avlsgård indtil 1959. På kirkegården er der et stort gravsted for familien Rysensteen med et gravminde for Niels Juul Rysensteen som fløj for RAF under 2. verdenskrig og blev skudt ned i Holland.
Hele året ti-sø 8-16.
30 13 71 64, 30 51 81 64 el. 61 38 48 91.
bislevkirke@hotmail.com

34 VOLSTED KIRKE
Volsted Bygade 1, Volsted, 9530 Støvring
5 km Ø f. Støvring
Opført af granitkvadre. Bygmester Goti. Stenrelieffer v/indg. gør kirken til en af landets mest interessante seværdigheder. Bemærk den delvist tilmurede kvindeindgang. Prædikestol 1500-tallet. Dåbefont samt alter fra opførelsestid. Kalkmaleri fra slutn. af middelalderen.
Hele året alle dage.
29 60 36 30. www.ferslev-kirke.dk
8388@sogn.dk
1100

35 ØSTER HURUP KIRKE
Solbjergvej 31, Øster Hurup, 9560 Hadsund
Kirken er bygget år 1900. Restaureret i 1975 med nyt alterbord og dåbefont. Orgel Marcussen og Søn 2008, 14 stemmer. Stenskulptur af Knud Erik Christensen på de anonymes gravsted. Ny renovering af indendørs vægge i kirken 2019. Samtidig blev kapel- og graverfaciliteter opkvalificeret. Handicapvenlig og grøn kirke og kirkegård med bordbænkesæt, der kan anvendes af cyklister til madpakker. Kirkegården er færdigomlagt.
April-nov åben alle dage. Dec-marts efter aftale.
98 58 78 80 el. 98 58 10 88
www.osterhurupkirke.dk. amea@km.dk
1900 *Grøn kirke/kirkegård*
Se også opslag i kirken og på hjemmesiden

36 ALS KIRKE

Kirkevej 41, Als, 9560 Hadsund

Smukt beliggende med en storslået udsigt over Kattegat. Opført på en ca. 20 m høj bakkeø og omgivet af hav. Er gennem århundreder blevet brugt som sømærke for havets folk. Gå derfor fra kirken og op til den østlige kirkemur og nyd udsigten over kysten og havet - tag gerne madpakken med! Romansk døbefont fra det 13. århundrede med sydtysk dåbsfad, hvor motivet er Mariæ Bebudelse. Degnestol med offerbræt fra det 16. århundrede. Lysglobe fra 2012. I kirkens våbenhus findes præstetavle, gravsten og kalkmalet Kristusmonogram dateret 1618. I kirkens skib hænger fuldriggeren "Haabet" fra 1895. Orgel Marcussen og Søn 1978, 15 stemmer. I våbenhuset er der brochurer over kirken samt kirkens 700 års jubilæumsskrift.

April-nov åben alle dage. Dec-marts efter aftale.
98 58 95 30 el. 98 58 10 88. www.alskirke.dk
graveren-als@mail.dk

1309

37 GRURUP KIRKE

Grurup Kirkevej 1A, 7755 Bedsted Thy
4 km fra A11

Udsnit af kalkmalerier på nordbuen i koret 1475-1500. Gammel altertavle af Thøger Thrane 1711. Nyere altertavle af Mogens Hoff 2007.

Hele året ma-fr 8-16.
21 67 67 27. www.bedstedkirke.dk
vbpisanova@live.dk

38 HARRING KIRKE

Harringhedevej 14, 7752 Snedsted
Synlig i vest fra hovedvej A11, når man kommer fra syd

Fantastisk udsigt fra kirkegården: Mod syd over Harring Mose, mod V over mod den tidligere præstegård Rosholm, mod NV ses træer, der omkranser den nu nedrevne herregård Øland, som kirken hørte under til 1916. Mod nord ses op mod en bakke, hvor det tidligere Missionshus Tabor ligger. Mod øst udsigt til hovedvej A11. Info-tavler om Øland og Fibigerslægtens fredede familiegravsted. Luthersk fløjaltertavle. Harring kirke er en lille hyggelig kirke.

Sommertid 8-16. Vintertid 9-16.
97 93 10 33. www.sydthyprovsti.dk

39 STAGSTRUP KIRKE

Buen 3, Stagstrup, 7752 Snedsted
Lige ved hovedvej A11. Skilt med "Vejkirke" ved hovedvejen gennem Thy viser vej til kirken. 12 km S. f. Thisted.

Som alterprydelse tjener et forgyldt kors. Kalkmaleri i kirkens apsis (alterbillede) fra 1942 af Rud-Petersen. Gæstebog. Kirkefolder fra 2010. Mod sydøst på kirkegården er begravet frihedskæmperen Hans Peter Jensen (1917-1945), forfatteren Martin Jensen (1908-1945) og grundlæggeren af Æ Verdensuniversitet (New Experimental College, besøgt af John Lennon og Yoko Ono i 1970) Aage Rosendal Nielsen (1921-2003).

Hele året alle dage 8-17.
97 93 10 33. www.sydthyprovsti.dk. fej@km.dk

Romansk

40 NORS KIRKE

Holmevej 29, 7700 Thisted. 11 km fra Thisted ad Holmevej og lige op ad cykelrute 2

Romansk døbefont formet som et firkløver. Firkantet dåbsfad med ciseleret billede af Jesu dåb. Frobenius orgel med 7 stemmer 1971. Renæssanceprædikestol ca. 1600 med de fire evangelister. Pulpitur med malede billeder. Sakristi med gravkammer for kirkens ejere.

April-sept ma-fr 8-15.
24 90 08 08. www.nors-tved-kirker.dk

Strøm og vand findes på hus vest for kirken *Nyd din pause i 6-kantet fortællerhus på kirkegården*

41 SKINNERUP KIRKE

Centralvej 3, Skinnerup, 7700 Thisted
A26 N mod Hanstholm. V. ad Klitmøllervej 500 m til højre

Helt ny altertavle "Treenigheden" udformet af billedhugger Kurt Tegtmeier indviet i 2016. Helgenfigurer fra sengotisk altertavle. Romansk døbefont. Dåbsfad 1575. Infofolder om kirkens historie ligger i våbenhus.

Hele året alle dage fra morgen- til aftenringning.
23 43 71 68. skinnerup.sogn@km.dk

ca. 1100

42 THISTED KIRKE

Vestergade 3, 7700 Thisted. I gågaden

Sengotisk fløj-altertavle ca. 1520. Renæssance prædikestol fra 1594. Korgitterdør fra 1631 ved kirkens syddør. Gotisk korbue-krucifiks fra 1475 fra den opr. romanske kirke. Romansk døbefont "Thybofont" ca. 1200. Flere epitafier f.eks. over justitsråd Enevold Nielsen Berregaard og hustruen Anne Søe 1684. Berregaards kapel indrettet til begravelsesplads 1698. I 2012 er kirken blevet renoveret indvendig, og klokkespillet er udvidet med 24 klokker til i alt 48 klokker, som nu kan benyttes til koncertklokkespil. Orgel Frobenius 1971-72, 46 stemmer med rokokofacade fra 1768. Digteren I. P. Jacobsens grav.

Sommer ma-fr 8-17. Vinter ma-fr 8-16.
97 92 24 71. www.thisted-kirke.dk
thisted.sogn@km.dk

Omkr. 1500 *I perioden 15/6-31/8 ma-fr 14-16. Evt. omvisning af grupper: kontakt tlf. 97 92 24 71 ml. 9-12* *Adskillige internationale koncerter i løbet af sommeren, se kirkens hjemmeside. Klokkespil hver hele time fra kl. 8-17 samt kl. 19 og kl. 22*

43 SENNELS KIRKE

Gadekæret 2, 7700 Thisted

Kor og skib er fra romansk tid, mens tårn, våbenhus og sakristi er sengotiske. De to nordvinduer i skibet er romanske. Granithoved på østgavl. Udhugninger i kvadesten på sydside. Kalkmalerier i kor. Danmarks ældste blytag fra 1755 på våbenhus.

Hele året alle dage kl. 8-16.
40 32 26 09 (graver)
www.hillerslev-kåstrup-sennels.dk
sennelskirke@gmail.com

44 SDR. DRÅBY KIRKE

Dråbystræde 66, 7900 Nykøbing M
10 km fra A26 motortrafikvej. 1 km fra Fæggesundvej

Kvaderstenskirke med romansk kor og skib. Prædikestol opsat 1590. Altertavle 1640. Præstetavle. Kirken ligger med udsigt ud over Dråby Vig til Fur fra kirkegården, hvor der er blevet udført 7 træskulpturer af Tage Pedersen, Tæbring, Mors i 2007, heraf er der bevaret 2.

Hele året alle dage 10-17.
20 11 10 15 el. 30 46 14 95. amhj42@gmail.com

ca. 1153

45 SKT. CLEMENS KIRKE

Kirketorvet 3, 7900 Nykøbing Mors
I centrum. Lige midt i gågaden

Tårnet udgør med sine 43,3 m et flot vartegn for byen med nyt kobbertag fra 2006. I våbenhuset over døren til kirkerummet er der et maleri fra 1964 af J. Th. Skovgaard med motivet "Den gode hyrde". I selve kirkerummet lægger man især mærke til det tøndehvælvede loft. Også altertavlen er et ekstra kig værd. Alterbillede malet af professor ved Kunstakademiet i Kbh. August Jerndorff, der viser Kristus siddende midt i en skare af hverdagsmennesker, alle navngivne og hentet fra lokalsamfundet.

Hele året ma-fr 8-17, lø 8-15.
97 72 05 30. www.nykoebingmorskirke.dk
sct.clemens@mail.tele.dk

1891 *Kirkefestival i uge 21. Se hjemmesiden for de enkelte arrangementer og koncerter*

46 LJØRSLEV KIRKE

Vittrupvej 5, Ljørslev, 7900 Nykøbing Mors

Under pulpitur gravkapel for konferensråd Poul von Klingenberg og Ulrika Augusta von Spekham. Malet pulpitur fra 1726 med deres våbenskjolde. Alterbord med middelalderlig monolitplade. Alterbillede "Den gode hyrde" af Chr. Dalsgaard 1864. Døbefont o. 1250. Prædikestol 1706. Skoleskibet "Danmark" 1982.

Apr-okt alle dage 8-17. Nov-marts alle dage 8-16.
41 40 62 76. www.morsoeprovsti.dk

47 VESTER ASSELS KIRKE

Hovedstrædet 18, Vester Assels, 7990 Øster Assels. Højt beliggende på Sydmors ved 'Margueritruten'

Romansk kor og skib 1100-1250. Tårn ca. 1500. Morsøs ældste kirkeklokke 1350. Renæssancealtertavle 1610-20 med maleri af Troels Trier 1951. Præstestol 1700. Prædikestol 1625. Døbefont af Morsing-typen. Kirkeskib 3-mastet bark, Jens Kusk 1907. Orgel Jysk Orgelbyggeri. Kirken har også tidligere haft to klokker, men den ene, og formodentlig den største, blev inddraget på vegne af kongemagten ved Klokkeskatten i 1528, da 2/3 af landets klokker blev afleveret og omstødt til kanoner. Ny suppleringsklokke støbt hos Paccard i Frankrig og ophængt i 2016 i tårnet ved siden af den gamle klokke. Lokale vandre- og cykelruter går forbi kirken. Der er et shelter i Pilgrimsparken overfor kirken.

Hele året ma-lø 8-16.
21 21 30 91 og 42 66 40 48 (graveren)
kirstensanders@gmail.com

1100-1250 *Ring ved rundvisninger etc.*

48 ROSLEV KIRKE

Kirkebakken 21A, 7870 Roslev. 14 km N f. Skive, hovedvej 26, frakørsel 591

Kirken er i romansk stil af granitkvadersten. Korsarm mod syd bygget i 1943. Alterbord og døbefont af granit. Prædikestol og altertavle i renæssancestil fra 1605. Altertavlen har i midterfeltet korsfæstelsen malet i 1850 af kunstmaler Jæger, Viborg. 3 malmkroner samt et egetræskrucifiks. Gl. altertavle ophængt i niche i hovedskibet. I 2002 fandt man på loftet den gamle 5-armede messinglysekrone til stearinlys, som nu er renoveret og ophængt i kirken. Kirkegård med mange gamle, bevarede gravminder og nyanlæg.

Hele året ma-fr 8-16.
97 57 15 77. www.harrevigpastorat.dk/om-os/roslev-rybjerg-sogne

1100-1200

49 SELDE KIRKE

Kirkevej 2, Selde, 7870 Roslev
25 km N f. Skive, 3 km S f. Fur

Stor kvaderstenskirke fra 1100-tallet. Efter en gennemgående renovering i 2007 fremstår kirken med en utraditionel, multifunktionel indretning. Nyt alterparti udformet af billedhuggeren Erik Heide, Mors ud fra motivet "I min fars hus er der mange boliger". Lys og venlig, men med den gode fornemmelse af alder i behold. Den gl. altertavle med et Kristusbillede malet af Konstantin Hansen er ophængt i den nordre korsarm, hvor også et opstandelsesbillede fra 1600 kan ses. Romansk døbefont ved indg. til den nordre korsarm med runeindskrift på soklen. Lysglobe samt alter udformet af Erik Heide.

Sommertid alle dage 8-18. Vintertid alle dage 8-16.
21 75 48 15. www.fursundkirker.dk
graver@fursundkirker.dk

50 FUR KIRKE - SKT. MORTENS KIRKE

Fur Kirkevej 6, 7884 Fur. 1,5 km fra færgen

Kirken ligger smukt på en høj bakke med udsigt over Limfjorden. Ifølge kilderne har den ligget der siden før 1126, idet paven i Rom i 1166 modtog en bekræftelse fra bispen i Viborg på, at forgængeren i embedet for mere end 40 år siden havde modtaget kirken som en gave fra kirkens tre grundlæggere. Grundlæggere var formodentlig tre storbønder med navnene Gutchi, Agi og Atte. Kirken er viet til den katolske helgen Skt. Morten, der levede i Tours i Frankrig ca. år 315-397, og som har lagt navn til Mortensaften.

Hele året alle dage kl. 7.30-17.
97 59 30 63 el. 29 99 12 30. www.furkirke.dk

51 AARS KIRKE

Kirkeplads 1, 9600 Aars

Kirken blev opført 1200-1250. Aars blev jernbane-knudepunkt omkr. år 1900 og voksede. Kirken blev udvidet 1921-22 ved arkitekt J. Mørk-Hansen med nyt kirkeskib og kor, der ligger nord-syd, så kirken blev en korskirke. Krucifiks fra ca. 1450. Alterbillede: 'Det store gæstebud' fra 1923 af R. Rud-Pedersen. Døbefont med evangelistsymboler udhugget i et stykke af gammel granitvejtromle af Kristian Andersen i 1937, der ligeledes har udskåret den lille træskål ved alteret med motiv af kvinden ved tempelblokken. Kirken blev restaureret i 2004 med kunstnerisk bistand af Erik Heide med bl.a. blå glasmosaikrude i gl. kor mod øst og granitbørnebord i gl. tårnrum mod vest og lille krucifiks. Vest for kirken står 'Aarsstenen', runesten fra vikingetiden. Øst for kirken står mindesten over Aarsgruppen, henrettet af den tyske besættelsesmagt 1944.

Hele året alle dage 8-16.
98 62 42 47. www.aarskirke.dk
aars.sogn@km.dk

52 TESTRUP KIRKE

Testrupvej 138, 9620 Aalestrup. 2 km N f. Aalestrup ved landevejen Aalestrup-Aars

Kirken er koret fra stor hospitalskirke. Ruiner fra hospitalskirke. Testrup Kloster - ruin 100 m fra kirken. Spor i landskabet til Skt. Sørens Helligkilde (800 m). Gravsten for fam. Chr. Sørensen Testrup.

Hele året alle dage 8-17.
24 99 98 92. www.testrupkirke.dk
lhhaugaard70@gmail.com

Uge 26-31 lø og sø 14-16

53 NØRLEM KIRKE

Kabbelvej 3, 7620 Lemvig

Herregårdskirke fra slutningen af 1100-tallet. Kirken er indrettet i 1770´erne med et smukt og gennemført rokoko-interiør, der omfatter såvel prædikestol, pulpitur, altertavle og de to sidebokse (præste- og degnestol). Altertavlen er malet af W. Ellermann og fremstår som den originale fra 1770. Kirken rummer desuden det Stiernhielmske gravkapel med 4 voksen- og en barnekiste. Ved kirken: Stiernhielms skole og hospital, der i dag rummer kontor mv.

Hele året ma-fr 8-16 eller efter aftale.
97 82 35 90. www.norlemkirke.dk

54 DYBE KIRKE

Stamphøjvej 68, 7620 Lemvig
200 m V f. Vandborgvej, Lemvig-Bøvling

Kalkmalerier fra 1400-1500 i koret. To vinduesglastavler udført af glaskunstner Agnethe Maagaard 2013. Sengotisk lægmandskors. Epitafium. Ligsten i gulvet over Jens Nielsøn. Shelterplads overfor kirkegården.

Efter aftale (Dog som oftest åben ma-fr 9-16).
25 55 09 52
www.lomborgromdyberammekirker.dk
dybekirke@gmail.com

Der afholdes 3 sommerkoncerter og en sognedag i perioden juni-september. Se kirkens hjemmeside

NORDJYLLAND

55 HUMLUM KIRKE
Vesterkærvej 2 A, Humlum, 7600 Struer
5 km N f. Struer. V f. A11 ml. Struer og Oddesund (skilt)
Gennemrestaureret, om- og tilbygget 2002. Altertavle ca. 1600 med alterbillede fra 2010 af Arne Haugen Sørensen med motiv af Emmausmåltidet. 2 tidligere alterbilleder er ophængt bag på altertavlen og i skibet. Malerier på bænkegavle af Frits Gothardt Rasmussen 2002. Orgel Bruno Christensen og Sønner 1984. Særpræget dåbefont.
Hele året alle dage 8-16.
97 86 11 22 el. 20 22 63 06. www.rhb.dk
jabj@km.dk

56 STRUER KIRKE
Kirkegade 42, 7600 Struer
Vejkirkeskilt findes ved hovedvej A11
Dåbefont og prædikestol 1891. Kirkeskib Elona 1980. Koret restaureret 1981. Mosaikruder og kors Paul Høm og Lisbeth Munch-Petersen. Orgel Bruno Christensen 1970, opgraderet og renoveret i 2016. Kirkehave med stenskulptur "Skabelsens port" af Henrik Voldmester 1992. Ved de ukendtes gravplads står skulpturen "Karyatider" af August Kiel 1966. På kirkegården står to skulpturer af Arne Westergaard, et granitkors 1996 og "Kristi opstandelse" 1981, samt "Et sejlende skib" af Kurt Have 1999. På pladsen mellem kirke og menighedshuset står "Livets træ" af Justas Mickevicys 2012. Ved menighedshuset står "De to ugler" af Jens Kobberup 2003. Brochure om kirken findes i våbenhuset og på Struer Infocenter. Turistservice via ens egen smartphone.
Hele året ma-fr 8.30-17. I sommertiden er der åben til kl.18.00
96 84 92 00. www.struer-kirke.dk
1891 Klokkespil kl. 8.30, 12.30, 17.30 Pumpe og stik ved indgang til kirkegårdskontor Separat program over kirkens koncerter fås ved henvendelse til organisten på tlf. 40 56 85 50. I våbenhuset og menighedshuset findes kirkeblad og brochurer over andre arrangementer. Se også kirkens hjemmeside

57 HANDBJERG KIRKE
Kirkevej 56A, 7830 Vinderup
500 m fra landevejen Holstebro-Vinderup
Alterbord opmuret af granitkvadre. Døbefont med sjælden inskription. 3 skibsmodeller: "Stjernen", "Norske løve" og "Vasa".
Hele året alle dage 8-16.
20 55 53 73. www.handbjergkirke.dk
1100-1200 Efter aftale

58 RÅSTED KIRKE
Råsted Kirkevej 18B, Råsted, 7570 Vemb
Ca. 12 km V f. Holstebro ad hovedvej 16 mod Ringkøbing
Smuk og åben beliggenhed i landskabet ved Lilleåen.
Hele året alle dage 8-16.
61 70 59 83. www.idomraastedkirker.dk
kirke@kct.dk
ca. 1100

59 IDOM KIRKE
Idom Åvej 5B, Idom, 7500 Holstebro
8 km V f. Holstebro ad hovedvej 16 mod Ringkøbing
Flyvergrave for 7 canadiere, som styrtede ned i sognet i 1944. Bag gravstenene et jernkors, som er vragdel fra flyet.
Hele året alle dage 8-16.
61 70 59 83. www.idomraastedkirker.dk
kirke@kct.dk
ca. 1100

60 HOLSTEBRO KIRKE
Kirkepladsen 2, 7500 Holstebro
I byens centrum
Maleri af Arne Haugen Sørensen "Abrahams prøvelse". Krucifiks udført af Niels Helledie "Guds lam". Præstetavler og 2 kirkeskibe. Nederlandsk altertavle 1510. Glasmalerier. Frobenius orgel 48 stemmer. Prædikestol ca. 1700. Epitafier 1667 og 1742. Klokkespil 48 klokker. På kirkepladsen: Skulptur af Hans Pauli Olsen 2007. Frise i vejbelægning udført af Erik Heide 2007.
Hele året alle dage 9-17.
97 42 02 63 (kordegnekontoret)
www.holstebrokirke.dk. holstebro.sogn@km.dk
1907 I sognehuset overfor kirken Se programmer el. hjemmeside

61 BORBJERG KIRKE
Bukdalvej 4, Borbjerg, 7500 Holstebro
To korsarme indskudt senere ml. skib og kor. Alterbord m. forgyldt egetræsforside (antemensale) 1200-tallet. Udskåret renæssance altertavle fra 1600-tallet omkring alterskab m. alabastfigurer fra ca. 1425. Bronzerelief med Moses udført af Poul Ebbe Nielsen 2009. Ny præstetavle fra 2014 udført af billedkunstner Peter Ejlerskov. Se også lysgloben med navne på børn døbt i kirken. Desuden findes der en folder med QR-koder i våbenhuset, så man kan få en rundvisning i kirken og på kirkegården.
Hele året alle dage 9-16.
29 47 23 26 (graveren)
www.borbjerg-hogager-kirker.dk
ca. 1150

62 HOGAGER KIRKE
Langgade 63, Hogager, 7500 Holstebro
3 km syd f. A16 Holstebro-Viborg. 13 km fra Holstebro
Oprindelig en traditionel "hede-kirke". I 1999 gennemgribende restaureret med stor glasmosaikrude som altertavle og markant farvesætning, begge dele forestået af kunstneren Helle Scharling. Kirken har en lyssøjle udført i bronze og moseeg af kunstneren Poul Ebbe Nielsen. Overfor kirken bag Fælleshuset er anlagt en udekirke.
Hele året alle dage 8-16.
27 87 47 58 (graveren)
www.borbjerg-hogager-kirker.dk
1899 Kirkens gamle spir og klokke er placeret på kirkegården i aksen øst for koret

63 FELDBORG KIRKE
Bredgade 41, Feldborg. 7540 Haderup
10 km S f. Hagebro (ml. Holstebro og Viborg). Afkørsel fra hovedvej A16 ad vej nr. 34 mod Herning
Kirken er nyrenoveret og genindviet 9. december 2012. Kirken har fået et nyt 3-fløjet alterparti med forgyldt indramning. Skibet er udbygget med 2 glaskarnapper samt med nye vinduer, der ligeledes er med glaskunst udført af kunstner Adi Holzer. Motiverne er både fra Det gamle og Det nye Testamente. 3 vævede billed-vægtæpper fra 1990. Dåbefont fra katolsk tid - tidl. vievandskar fra Sahl Kirke. Minikirke: Kopi af kapellet 1:10 opført i 1890 - stående udenfor.
Hele året alle dage 9-17.
21 83 96 01. www.feldborgsogn.dk
1890, 1962 og 1973

64 HADERUP KIRKE
Kirkevej 2, 7540 Haderup
2 km S f. A16 Viborg-Holstebro landevej beliggende ved vej nr. 34
Altertavle fra o. 1605. Billedfelterne er udført af Toni Larsen i 2015. Der er 2 præstetavler, hvor den ældste fra 1732, er opsat i sideskibet. Orgel 7 stemmer, Bruno Christensen.
Hele året alle dage 8-16.
30 35 56 78. www.haderupsogn.dk
handberglone@gmail.com
1200

65 VROUE KIRKE
Amstrupvej 1, Vroue, 7800 Skive
2 km N f. rute 16, Holstebrovej. 3 km Ø f. rute 186 Vestre Skivevej
En af landets ældste landsbykirker, ca. 1065. Sindsbilleder på stolelåger. Prædikestol 400 år med nøjagtig datering.
Hele året ma-lø 8-16.
50 97 53 64. www.vrouekirke.dk
vroue.kirkegaard@gmail.com

66 SEVEL KIRKE
Klostervej 1, Sevel. 7830 Vinderup
Prædikestol og herskabsbænke fra 1605. Pulpitur 1500-tallet. Herremand Iver Juel nedrev i 1594 Trandum Kirke og med materialer herfra udbyggede han Sevel Kirke.
Hele året alle dage 9-17
97 44 80 59. www.sevelkirke.dk
sevel.sogn@km.dk

67 KOBBERUP KIRKE
Kirkebakken 4, Kobberup, 7850 Stoholm J
5 km S f. A26, frakørsel v. Højslev
Velbevaret sydportal i våbenhus m. balusterformede frisøjler. Romansk granitdøbefont m. løve- og menneskehoveder. Kirken ligger meget højt i landskabet med en vid udsigt ud over den tørlagte Tastum Sø.
Hele året alle dage 8-17.
97 53 51 11. www.stoholm-kobberup-sogne.dk
kobberup.sogn@km.dk

68 VOR FRUE KIRKE - SKIVE
Frederiksdal Allé 1, 7800 Skive
Kalkmalerier 1522: Et livets træ, der breder sine grene over hele kirkens loft, bærer landets største samlede præsentation af middelalderkirkens helgenskare - fra Skt. Thøger fra Vestervig til Gud Fader selv sidder i alt 75 skikkelser i hver sin af livstræets blomster. Protestantisk altertavle, hvor Martin Luther er kommet med blandt disciplene ved den sidste nadver 1600. Epitafier over købmands- og præstefamilier. Kirken renoveret i 1992 med stolestader og prædikestol af Erik Heide.
Hele året alle dage 9-17.
97 52 01 46. www.skivesogn.dk
skive.sogn@km.dk
1200

69 DØLBY KIRKE
Rudemøllevej 67, 7800 Skive
5 km nord for Skive
Alterbillede fra 1956 malet af Sven Havsteen-Mikkelsen. Rigt udskåret prædikestol fra 1643.
April-okt alle dage 8-18. Nov-marts alle dage 8-17.
26 87 14 33. www.hhd-kirker.dk
annemette@el-huset-skive.dk
1100-tallet

70 RESEN KIRKE
Kirkevej 25A, 7800 Skive. Beliggende i den nordlige del af Skive by. Sidevej til Furvej
Altertavle "Korsfæstelsen" af Sven Havsteen-Mikkelsen 1983. Glasmosaikker "Morgen" og "Aften" af Mogens Jørgensen 2000. Romansk granitdøbefont. Prædikestol og epitafium fra 1700-tallet.
Hele året ma-fr 8-17.
20 48 62 65. www.resensogn.dk
fredeh47@gmail.com
1200-tallet

71 TÅRUP KIRKE
Virksundvej 72A, 8831 Løgstrup
3 km N f. hovedvejen Skive-Viborg ad Tårupgårdvej
Herskabsstol (pulpitur). Prædikestol 1682. Sydkapel m. 7 kister i kælderen nedsat 1596-1714. Epitafium 1684. Våbenhus ændret med nyt loft op til kip. Tårnrum ændret med anden placering af orgel, som nu er placeret med orgelfront mod nord og bedre mulighed for organistens kontakt med præst og menighed.
Maj-sept alle dage 9-17 eller efter aftale på tlf. 29 82 77 22 el. 86 64 40 01.
24 63 76 53
https://www.xn--lgstrupskirker-qqb.dk/
tkla@skivekommune.dk

72 KVOLS KIRKE
Kvolsvej 26, 8831 Løgstrup
1,5 km N f. Hovedvej 26 ad Virksundvej
Alterbillede er en kunstvævning efter maleri af Gudrun Poulsen. Prædikestol fra renæssancen.
Maj-sept alle dage 9-17 eller efter aftale.
22 72 49 32. mogens.kvols@gmail.com
Efter aftale alle dage 9-17

73 FISKBÆK KIRKE
Skivevej 245, 8831 Løgstrup. 10 km NV for Viborg på hovedvej 26 mod Skive
Tårn med løgkuppel. Korbuekrucifiks som alterbillede. Meget gammel, romansk døbefont.
Hele året alle dage 8-16.
23 35 34 61. www.løgstrupkirker.dk
vorde.sogn@km.dk
Se hjemmeside

74 VORDE KIRKE
Bavnevej 19A, 8831 Løgstrup
4 km N f. hovedvejen 26 Skive-Viborg
Speciel altertavle ca. 1615, oprindelig fra Gråbrødre Kirke i Viborg. Prædikestol fra 1621 typisk renæssancearbejde. Lydhimmel ligeledes oprindelig fra Gråbrødre Kirke.
Hele året alle dage 8-16.
40 40 06 62. www.løgstrupkirker.dk
vorde.sogn@km.dk
Se hjemmeside

75 ROMLUND KIRKE
Romlundvej 80, 8800 Viborg. 8 km V f. Viborg, mellem Holstebrovej og Skivevej
Meget gammel døbefont. Prædikestol 1600-1650 med fin lydhimmel - billedskærerarbejde. Alterudsmykning af Gudrun Meedom.
Hele året alle dage 8-16.
20 43 47 71. www.løgstrupkirker.dk
ca. 1300 Se hjemmeside

76 VESTERVANG KIRKE
Rughavevej 6, 8800 Viborg. Afkørsel fra hovedvej 13 ved Kirkebækvej (følg skiltning)
Glasmosaik i østgavl af kunstneren Mogens Jørgensen.
Hele året ti-fr 9-13, to også 15-17.
86 62 69 40. www.vestervang-viborg.dk
1970

77 SØNDERMARKSKIRKEN
Koldingvej 79, 8800 Viborg
Sydligste frakørsel på rute 13/26 - Viborg S
Moderne rundkirke af arkitekt Svend Frandsen, Viborg. Dåbefont: Kæmpe muslingeskal. Alter: Solopgang fra det høje og Peters fiskedræt med 12 skibe under loftet af Yan. Orgel Bruno Christensen 1987, 24 stemmer. Hærvejstæppet 2010: 10x1 m broderet vægtæppe efter akvareller af Inga Linde Jensen og broderet af Mejlbygruppen. I Sognesalen malerier med inspiration fra dåbefonten af Lene Melchiorsen.
Hele året alle dage 10-16.
20 28 12 62. www.soendermarkskirken.dk
soendermark.sogn@km.dk
1981 Ønskes guide kontakt Viborg Museum på tlf. 87 87 38 38 Koncert tirsdage i juli kl. 13.15-13.45 (Se hjemmesiden)

78 FREDERIKS KIRKE
Nørregade 52, Frederiks, 7470 Karup
Frederik den 5. lod kirken bygge til kartoffeltyskerne. 30 tyske slægtsnavne fremstår på stor mindesten på kirkegården. Alterbillede og -tæppe samt dåbsfad og -kande designet og udført af Maja Lisa Engelhardt. Præstetavle fra kirkens start. Orgel Bruno Christensen & Sønner. Skovkirkegård fra 1997. Foldere om kirken og dens historie kan købes for kr. 20,-.
Hele året alle dage 8-16.
25 13 72 46. www.frederikskirke.dk
8602@sogn.dk
1766

79 PEDERSTRUP KIRKE
Løvelbrovej 1B, Pederstrup, 8830 Tjele
3 km Ø for A13 ved Løvelbro
Romansk granitdøbefont. Prædikestol og altertavle fra 1600-tallet. 3 sengotiske træskærerarbejder: krucifiks, Gudfader (?) og Paulus (?).
Hele året alle dage 8-17. Gudstjeneste sidste sø i hver måned kl. 10.30.
www.pederstrupkirke.dk
1150

80 HOBRO KIRKE
Adelgade 52 B, 9500 Hobro
Kør efter Søndergade 3 (Kirkecenter), off. parkeringsplads (Kirken har adr. i gågaden)
Michael Gottlieb Bindesbølls kirke. Hovedistandsat 1993-94 af arkitekt Poul Brøgger. Mægtigt tøndehvælv med blå dominerende farve efter skitse af Arne L. Hansen. Brochure kan købes i kirken til 5 kr. (kontant)
Hele året ma-lø 10-15. Søn- og helligdage i forbindelse med tjenester
61 63 09 76 el. 20 12 07 63. www.hobrokirke.dk
hobro.sogn@km.dk
1852 Via rampe. Kontakt kirketjeneren
Gratis matiné 11-11.30 i Hobro Kirke den første lørdag i måneden, undtagen i juli og december mdr. Se mere på hjemmesiden

81 SKJELLERUP KIRKE

Mariagervej 82A, 9500 Hobro

Løvefont fra 1200-tallet. Prædikestol fra 1500-tallet med flot træskærerarbejde. Kryptogram i koret. Navnet Nicolaus skrevet med runer i koret. To sjældne og smukke romanske ligsten i våbenhuset. Klokke fra 1300-tallet.

Åben hele året ti-fr i graverens arbejdstid. For evt. aftale kontakt graveren ti-to 10-14 og fr 10-12
50 41 10 60

1100-tallet

82 V. TØRSLEV KIRKE

V. Tørslev Bygade 2, 9550 Mariager

Romansk kirke. Kirken er en af landets mindste (45 siddepladser) og ældste kirker. Den ligger helt ud til et engdrag i dalen, midt i en gammel forteby, beskyttet af de tæt omkringliggende gårde. Kalkmaleri Sankt Michael og dragen fra 1300-tallet. Altertavle i skønvirkestil. Maleriet gengiver Jesus og synderinden, idet Jesus siger, "Heller ikke jeg fordømmer dig, gå bort og synd ikke mere". Over billedet står der "Menneskesønnen er ikke kommen for at lade sig tjene, men for at tjene og give sit liv til genløsning for mange" Matt. 20, 28 og "Jeg er vejen og sandheden og livet" Johs. 14,6. Alterbord er bygget op af kridtsten og bærer på sydsiden en indridsning, (måske en håndværker), Jens Per B. Ons/29. October 1811. Døbefonten tilhører gruppen af løvefonte, som findes i en række lokaliteter omkring Mariager og det sydlige Himmerland. Denne døbefont stod indtil i 1700-tallet i Mariager Klosterkirke. Runesten i våbenhuset (fundet i 1870). Orgel Fyns Orgelbygger 1979 og har 4 stemmer. Præstetavle. Kirkeskib "Skoleskibet Danmark" ophængt i 2010, bygget af Karl Meyer, Mariager. Der er blomstersti og grøn plæne med 650 stauder langs kirkediget, hvor der er rum for fordybelse. Vester Tørslev kirke er en del af firkløverkirkerne: V.Tørslev-Svenstrup-Hem-Sem kirker.

Maj-okt alle dage 9-17 eller efter aftale
30 31 15 44. www.hssv.dk. 8149@sogn.dk

1100 Sankt Michael og dragen fra 1300-tallet. Englen Gabriels kamp mod dragen

Der er en vandpost på graverhuset, samt toiletfaciliteter

83 GLENSTRUP KIRKE

Glenstrup Søvej 36, 8990 Fårup
3 km NØ f Handest, landevej Hobro-Randers eller afkørsel 37, motorvej E45

Benediktinerklosterkirke bygget omkr. år 1100. Klostret nedlagt i 1400-tallet. Mursten kørt på oksekærre til bygning af Birgittinerklosteret i Mariager. Kalkmaleri "Livets hjul" som "visitkort" på overhvælvingen af koret. Krucifiks fra før reformationen som altertavle. Præstetavle ført efter klostertiden. Runesten fra omkr. år 1000 med tekst og ornamentering. En knarr, dvs. et vikingelastskib, som kirkeskib.

April-sept alle dage 8-18. Okt-marts alle dage 8-16.
60 67 44 84. www.glenstruponsildkirkerne.dk
anniengedal@hotmail.com

Slutn. af 1000-tallet På overhvælvingen i koret I vindfanget til graverbygningen Lapidarium ved østdiget med omtale på hjemmesiden af nogle af de anførte personer

Se hjemmesiden

84 RÅSTED KIRKE

Houmarksvej 5, Råsted, 8920 Randers NV
8 km N f. Randers. E45, frakørsel 39 ad landevej Randers-Hobro

Kalkmalerier ca. 1125. Gotisk krucifiks ca. 1400. QR-kode i våbenhuset om kalkmalerierne

Hele året alle dage fra solopgang til solnedgang.
51 23 03 71. www.defemsogne.dk
simonsen.sharon@gmail.com

85 SCT. MORTENS KIRKE

Kirketorvet/Vester Kirkestræde 7,
8900 Randers C

Gotisk tre-skibet kirke. Talrige træskærerarbejder af Lauridtz Jensen Essenbæk: Prædikestol 1686, korgitter 1685, gitter for tidl. døbefont 1695, vestdør 1700. Epitafium af sandsten i Thomas Quellinus stil 1714. Døbefont af Jais Nielsen 1951. Altertavle af Søren Simonsen 1765 med nyt billede, Per Kirkeby "Gethsemane" 2004. Orgel 52 stemmer, Poul-Gerhard Andersen bag facade af Søren Simonsen 1751. Klokkespil 1994 spiller hver anden time

Hele året ma-fr 11-16, lø 11-13.
21 51 43 15 el. 86 42 29 21
www.sct-morten.dk. dmj@km.dk

1494 Omfattende koncertprogram, se hjemmesiden

86 ÅLUM KIRKE

Dalen 8, Ålum, 8920 Randers
Ved vej 503 8 km V f. Randers

Rødkalket "slotskirke", tidligere ejet af adelsslægten Scheel, som boede 3 km nord for kirken på en borg, nedrevet 1794-95. Den afløstes af herresædet Fussingø, som står den dag i dag. I våbenhuset ses en prægtig søjleportal med tympanon, hvis motiv kun kendes fra denne kirke og regnes blandt det ypperste i dansk romansk stenkunst. Skeelslægten, senere Scheel von Plessen er begravet i krypten - hertil er ingen adgang. Sarkofager i kirkerummet. Kalkmalerier (blomsterranker) 1641. Runesten udenfor kirken og i våbenhus. Stenene dateres til omkring år 970. På den ene runesten læses en kristen sjælebøn. I anlæg ud mod kirkens P-plads v. Vester Vellingvej ses en sten med rekonstrueret gengivelse af "Rytteren fra Ålum". En nu forsvundet figur som tidligere kunne ses på en af runestenene udenfor kirken.

1/4-30/9 alle dage 8-18. 1/10-31/3 alle dage 8-16.
86 45 40 19 (sognepræsten). sdk@km.dk

87 BJERRINGBRO KIRKE

Nørregade 31A, 8850 Bjerringbro

Glasmosaik som altertavle af Holger Dall 1974. Altertæppe af Ulrich Rössing 1997. Vandkunst "Velsignelse" ved kirken af Jørgen Pedersen 2020.

Hele året alle dage 9-17.
86 68 40 48. www.bjerringbrokirke

1919

88 HOULBJERG KIRKE

Villungsvej 18, Houlbjerg, 8870 Langå
300 m fra hovedvejen Randers-Hammel

Romansk kirke (nedbrudt og genopført med opr. kvadre i 1890) med tårn fra 1500-tallet. Romansk korbue og døbefont. Mandrup Parsberg til bl.a. Haxholm renoverede kirken 1582-1598 med kalkmaleri-indskrift i våbenhus, stolegavle, våbenskjolde og Kristus som verdenshersker bag på altertavlens fløje.

1/5-31/8 alle dage 8-18. Resten af året alle dage 8-16.
61 54 15 56 (evt. rundviser)
www.houlbjergkirke.dk
jessen.marianne@gmail.com

Man er velkommen til at spise sin madpakke på kirkegårdens bænke eller i våbenhuset

89 GRENSTEN KIRKE

Byvej 2, Grensten, 8870 Langå

Tympanon over døren med Randers-egnens karakteristiske båndsløjfe, er fra den gamle kirke. Runesten i våbenhus fra den sene vikingetid. Døbefonten er fra den oprindelige romanske kirke. Alterbillede af Oscar Mathisen. Mosaikruderne i koret er udført af V. Foersom Hegndal og symboliserer morgen, middag, eftermiddag og aften.

Hele året ma-fr 9-15.30, sø 12-15.30.
60 79 95 18. www.grenstensogn.dk

1885

90 GRANSLEV KIRKE

Granslevbyvej 33, Granslev, 8870 Langå
En kort afstikker fra hovedvej 46 ml. Hammel og Randers

Romansk kirke, ombygget og nyindrettet i senbarok/rokoko i 1760'erne. Kalkmaleri (delvist bevaret) fra beg. af 1500. Herskabsstol bemalet med emblemer. Pulpitur med falsk orgelfacade og malerier fra Jesu liv. Præste- og degnestol. Altertavlen: Forklarelsen på bjerget. I kapel: Maleri af Jesus for det jødiske råd af Mogens Thrane ca. 1760.

Sommertid alle dage 8-18. Vintertid alle dage 8-16.
25 30 55 67. www.granslevkirke.dk
larsdaglejer@gmail.com

Gennemgribende barokudsmykning

Klokkespil kl. 7, 12, 17 og 22

91 NR. GALTEN KIRKE

Erslevvej 1, 8370 Hadsten
Afkørsel 44 Hadsten Motorvej E45, landevej 511 mod Randers

Kalkmalerier fra 1500 tallet. Prædikestol 1611, renæssancearbejde. Barok lydhimmel 1662. Romansk dobbeltløvefont af granit. Barok altertavle 1650. Over korbuen fristående epitafium for Thomas Juel til Estrup og Kollerup og hustru Maren Bølle 1647-48.

Hele året alle dage 9-17. Kirken kan være lukket pga. renovering. Se kirkens hjemmeside.
86 98 04 25. www.hadstenstorpastorat.dk
kirkekontor@hadstenstorpastorat.dk

ca. 1100

92 ØSTER ALLING KIRKE

Hovedgaden 43, Øster Alling, 8963 Auning

Kirken er bygget i midten af 1100-tallet. Spændende kalkmalerier fra o. reformationens indførsel. I hjørne af våbenhuset fredet runesten fra o. 1000. Døbefont er en granitskulptur med 3 løver, der er parate til at sluge 3 mennesker med forskræmte ansigter. Prædikestol fra 1590. Alter fra sidste halvdel af 1600-tallet, et meget helstøbt kirkerum fra tidlig lutherske tid. Den sydlige del af kirkegårdsdiget er meget vellykket blevet omsat i 2015. Brochure om kirken findes i kirken.

Hele året ti-fr i arbejdstiden.
23 82 98 09. www.norddjursvestrepastorat.dk
8221@sogn.dk

93 ØRSTED KIRKE

Kalkærsvej 1, 8950 Ørsted

Både ind- og udvendige granitportaler af stenmesteren Horder. Hele alterpartiet fra Chr. IV´s tid. Rigt på 1600-tals inventar skænket af Anne Krabbe på Stenalt. Kirken blev totalt renoveret i 2017, hvor gravsten over kirkens grundlægger Margareta Stigsdatter blev flyttet ned i kirken. Kirken er yderst handicapvenlig. Idet der er et plan fra våbenhus og op til alteret. Grundig beskrivelse af kirken og dens inventar findes både i kirken og på hjemmesiden. Besøg også "Kirkeskoven fortæller bibelhistorie". I forlængelse af kirkegården ligger Kirkeskoven. Her viser Moses med sin stav ind i skoven og byder velkommen til en spændende vandring på en ca. 600 meter lang skovsti, hvor 11 unikke træskulpturer fortæller bibelhistorie. Ved hver skulptur kan man scanne en QR-kode og lytte til en spændende fortælling med musik og lydeffekter.

Hele året alle dage 8-16.
86 48 83 91. www.oerstedkirke.dk

Infofoldere i våbenhuset og kirkens hjemmeside Cykelstativ tæt ved kirke, hvor der også er pumpe og elstik. Ved siden af toiletbygning Sti med bibelske træskulpturer i forlængelse af kirkegården

94 FJELLERUP KIRKE

Fjellerup Bygade 26D, 8586 Glesborg

Glasmosaikker: Agnethe Maagaard "Livets gang" 2017. Kirkeskibet "Nordlyset" 1990.

Hele året ma-fr 8-16.
60 85 66 35. www.norddjursmidtpastorat.dk
8159@sogn.dk

95 STENVAD KIRKE

Stendyssevej 17, Stenvad, 8586 Ørum Djurs

Ny kirke fra 1959 i gammel stil. Kirken er tegnet af arkitekt Harald Lønborg Jensen. Krucifiks og glasmaleri af Valdemar Foersom Hegndal. Billedtæppe af "Livets træ" i rundgangen foran alteret.

Hele året ma-fr i graverens arbejdstid.
61 37 80 47. https://www.norddjursmidtpastorat.dk/kirkerne/stenvad-sogn/kirkens-historie

1959

96 PINDSTRUP KIRKE

Skolevej 41, Pindstrup, 8550 Ryomgård
Ca. 5 km fra hovedvej 16 ml. Randers og Grenaa

Kirken er tegnet af C.F. Møller. Glasmosaikker af Peter Brandes. Krucifiks af Robert Jacobsen. Udendørskunst af Erik Heide.

Hele året alle dage 8-16.
86 39 59 07. www.mariemagdalene-kirke.dk
biba@km.dk

1968

97 MARIE MAGDALENE KIRKE

Bøjstrupvej 30, 8550 Ryomgård
Ca. 10 km fra hovedvej 16 ml. Randers og Grenaa

Meget specielle kalkmalerier. Tavle over flyverøn, der voksede ud af våbenhuset. Gravkapel med epitafium og plaketter fra gamle kister. Smuk niveaudelt kirkegård.

Hele året alle dage 8-16.
86 39 59 07. www.mariemagdalene-kirke.dk
biba@km.dk

98 KOED KIRKE

Tornhøjvej 15, Koed, 8560 Kolind

Sjælden, udskåret trædøbefont med tilhørende fontehimmel fra samme periode som kirkens barokke altertavle. Alterbordet er omgivet af et renæssancepanel med malerier af de forskellige dyder. Panelet stammer fra en nedtaget herskabsstol.

Hele året alle dage 8-16.
86 39 59 07. www.mariemagdalene-kirke.dk
biba@km.dk

99 VRINNERS KIRKE

Kirkevangen 1, Vrinners, 8420 Knebel
Ligger langs vejen ved Kalø Vig ud på Mols-halvøen. For cyklende er det er en lille afstikker på 3,7 km fra den nationale cykelrute 5, Østkystruten.

Kirken er opført som en afløser for den gamle kirke i Rolsø, hvis kapel, klokkestol og stemningsfulde gamle kirkegård fortsat kan besøges. Vrinners kirke er tegnet af arkitekt Rudolf Frimodt-Clausen og bygget af murermester Anders Andersen fra Ebeltoft. Kirken blev indviet d. 8. september 1907. Alterudsmykning "Livets træ"i apsis af den svenskfødte kunstner Marie Bancks 2020. Prædikestol og døbefont fra 1664 stammer fra den nedlagte Rolsø kirke. Klokken af malm støbt i Apolda i Thüringen. Benyt lejligheden til gøre et lille ophold ved vores nyskabelse den lille, grønne oase ved siden af den bygning, hvor der vil være adgang til vand, toilet + cykelpumpe. Vores gravere, der har ladet sig inspirere af arbejdet med grøn kirke til at flette et lille hegn, lukke lidt natur ind på kirkegården og klippe hækken ned, så man kan have en stille stund og nyde sin madpakke og udsigten over Kalø Vig.

Kør videre fra kirken gennem landsbyen ad vejen mod syd ca. 650 m og drej til højre mod Rolsø, her finder man efter blot 2,3 km det malerisk beliggende Rolsø Kapel. Det er resterne af forgængeren for Vrinners kirke. Stedet anvendes fortsat til lejlighedsvise friluftsgudstjenester, f.eks. ved pinse og sankthans.

April-okt alle dage 8-18. Nov-marts alle dage 8-16.
21 63 43 33
www.mols-helgenaes.dk/vrinners-kirke

100 TIRSTRUP KIRKE

Ballevej 7B, 8400 Ebeltoft

Altertavle fra senmiddelalderen dateres til år 1522 og tilskrives snedker Claus Bergs værksted i Odense. Nadverskranke fra år 1700 og udstyret med våbenskjoldene for slægterne Krag og Høg. Prædikestolen er måske den ældste i landet. Udført i gotlandsk kalksten og er antagelig udført i 1300-tallet. Døbefonten er ligeledes et gotlandsk arbejde i kalksten. Den er af den såkaldte keglestubtype. Dåbsfadet er udstyret med våbenskjoldene for slægterne Juul og Parsberg. På nordvæggen hænger et senmiddelalderligt korbuekrucifiks fra 1400-tallet. I koret hænger et forgyldt alterkrucifiks, der dog kun er en moderne kopi fra 1967. Tidligere rummede Tirstrup Kirke et af landets største klenodier fra den tidlige middelalder – et krucifiks med forgyldte kobberplader fra ca. 1150-1200. I mange år har man opbevaret det på Nationalmuseet, men ved kirkens 500-års jubilæum i 1967 fik kirken en tro kopi som erstatning.

Hele året alle dage 8-17.
23 71 36 09 el. 21 49 34 36. www.tirstrup-fuglslev-hyllested-rosmus-sogn.dk
hyl-ros-kirkegaarde@c.dk

KORT

JYLLAND NORD

Nr. 1-171

0 10 20 30 40 50 km

N

- Vejkirke
- Cykelvenlig vejkirke
- Cykelvenlig vejkirke med elstik
- Hærvejen/Pilgrimsruten
- Klosterruten

Skagen
1 Skagen
2 Hulsig
3 Sørig
4 Jerup
5 Strandby
6 Elling
7 Frederikshavn
Hirtshals
Hjørring
8 Sct. Hans
E 39
9 Vrejlev
10 Vrå
11 Vrensted
Frederikshavn
Sæby
Brønderslev
12 Jetsmark
13 Ajstrup
E 45
14 Voer
15 Dronninglund
16 Asaa
18 Hjallerup
25 Vodskov
Hanstholm
19 Tømmerby
21 Kollerup
20 Kettrup
22 Vedsted
Vadum
24
Gjøl
23
Nørresundby
26
AALBORG
Hasseris
28
Margrethekirken
27
Budolfi
30
29 Nr. Tranders
17 Melholt
31 Frejlev
32 Sønderholm
33 Bislev
34 Volsted
40 Nors
Skinnerup
41
43 Sennels
LIMFJORDEN
Thisted
42 Thisted
Stagstrup
39
38 Harring
44 Sdr. Dråby
MORS
Fur
50
37 Grurup
Nykøbing Mors
45 Skt. Clemens
49 Selde
46 Ljørslev
47 Vester Assels
48 Roslev
51 Års
E 45
Øster Hurup
35
Als
36
Testrup
52
Hobro
80
Hobro
81 Skjellerup
82 V. Tørslev
83 Glenstrup
Nørlem
53
Lemvig
Dølby
69
70 Resen
Skive
Vor Frue
68
Tårup
71
Vorde
74
Kvols
72
73 Fiskbæk
79 Pederstrup
Viborg
Romlund
75
Vestervang
76
77 Søndermarksk.
Råsted
84
54 Dybe
55 Humlum
56 Struer
Struer
57 Handbjerg
66 Sevel
Kobberup
67
65 Vroue
61 Borbjerg
RANDERS
93 Ørsted
94 Fjellerup
Glesborg
101
Voldby
102
Grenaa
95 Stenvad
Maria Magdalene
Grenaa
103
104
Simon Peters
86 Ålum
85 Sct. Mortens
Grensten
89
Ø. Alling
92
96 Pindstrup
97
98 Koed
Idom
59
60 Holstebro
Holstebro
58 Råsted
62 Hogager
63 Feldborg
64 Haderup
78 Frederiks
87 Bjerringbro
88 Houlbjerg
91 Nr. Galten
90 Granslev
Tirstrup
100
105 Hyllested
99 Vrinners
118 Vinderslev
Sejling
119
Gjern
125
124 Skannerup
126 Hammel
110 Ilskov
Vildbjerg
109
111 Sunds
Sinding
120
Alderslyst
123
Silkeborg
122
Nr. 131-149: Se kort side 19
Timring
108
Gullestrup
112
Gjellerup
115
Ikast
128 Dallerup
127 Galten
Ringkøbing
114 Fredens
Mariehøj
121
Veng
129
ÅRHUS
Snejbjerg
113
116 Fonnesbæk
Silkeborg
Herning
Mesing
130
Ry
152
117 Isenvad
107 Herborg
Skanderup
150
Skanderborg Slotskirke
106 Nr. Vium
163 Vinding
153 Tåning
151
Skanderborg
154 Ovsted
155 Hylke
171 Haurvig
165 Ejstrup
164 Nørre Snede
156 Ørridslev
Skjern
Brande
170 Tarm
166 Blåhøj
Horsens
E 45
162 Øster Nykirke
Vor Frelsers
157
SAMSØ
168 Sdr. Omme
167 Filskov
Østerhåb
159
158 Klosterk.
Torsted
160
161 Tyrsted
Ølgod
169
Side 14-15
Grindsted
Vejle

101 GLESBORG KIRKE

Glesborg Bygade 25A, 8585 Glesborg
13 km NV for Grenaa. 3 km N for A16
Altertavle 1618. Kalkmalerier 1550. Prædikestol 1617. Kiste i kælder/krypt. Kirkeskib "Danmark". Gravsten i tårnrum.
1/3-31/5 alle dage 8-18. Lukket fra 1/6 pga. renovering
25 33 73 41. www.norddjursmidtpastorat.dk
Koncerter se hjemmesiden

102 VOLDBY KIRKE

Thorsøvej 8, Voldby, 8500 Grenaa
Ca. 5 km N f. hovedvej 16, afkørsel Nordre Kattegatvej mod Gjerrild, videre mod Voldby
Middelalderkirke fra ca. 1150 af kalksten fra Djurslands klinter, hovedistandsat 1994-95. Kalkmalerier fra 1520, og de er betegnet som nogle af Danmarks mest enestående. Prædikestol 1670, altertavle 1670. I juli måned udstiller en lokal kunstner som en part i "Kunst i Kirkerne" i Fornæs pastorat - kontakt 40 72 98 82 for nærmere information. Pilgrimsstien Sankt Gertrud stien går lige forbi kirken.
Hele året alle dage 8-16.
60 48 91 50 graveren. www.fornaespastorat.dk - Thorsø Høje Sogn. voldbykirke@yahoo.dk
ca. 1150 *I juli er der kunst i kirkerne*

103 GRENAA KIRKE - SANKT GERTRUDS

Torvet 12, 8500 Grenaa
Altertavle 1619. Alterbilleder og krucifiks Sven Havsteen-Mikkelsen 1999. Glasmalerier Jais Nielsen 1930. Monstransskab fra omkr. 1450. Bibel Frederik II´s tid. Orgel m. guldornamentering Jensen & Thomsen (Frobenius) 2001. Stillehjørne.
Hele året ma-fr 12-16.
24 45 97 20 (kirketjener). www.grenaasogn.dk. kirketjener@mail.dk
Genopbygget 1649-53
Klokkespil hver dag kl. 9, 12, 15, 18 og 20. Kunstudstilling med lokale kunstnere 1. juli - 6. august. Ang. arrangementer se sognets hjemmeside eller ring til kirkekontoret på tlf. 86 32 14 15

104 SIMON PETERS KIRKE

Søgade 33, 8500 Grenaa
Kirke indrettet i tidligere skole. Blev taget i brug som kirke i 1957. Der er ca. 50 siddepladser. Lysekrone af gl. skibsror fra Færø-trawler, brugt under Klakksvig-krisen. Ældre, men velfungerende orgel med anhangspedal.
1/7-6/8 alle dage 10-16.
86 32 14 15. www.fornaespastorat.dk
8231@sogn.dk
Kunstudstilling med lokale kunstnere 1. juli-6. august

105 HYLLESTED KIRKE

Kirkevænget 12A, Hyllested, 8400 Ebeltoft
På Margueritruten vest for Rugaard Gods.
Ved foden af Hyllested Bjerge på Djursland mellem Ebeltoft og Grenå. 7 km Ø for rute 15 ved Tirstrup. 10 km Ø for lufthavnen.
Berømte kalkmalerier hovedsageligt af Brarup Mesteren fra 1500-tallet, opdaget i 1964 og konserveret. Romansk granitdøbefont med udhugget dobbeltløvemotiv. Altertavle af Mogens Christian Thrane 1751. Skibsmodel. Præstetavle. Et par velbevarede gamle stolegavle ved orglet. I koret findes kalkmalerier med Lazarus' historie fra ca. 1475, mens udsmykningen af skibet med Skabelsen og Dommedag er udført af Brarupværkstedet ca. 1500-20. Alterbillede fra 1751, malet af den kendte kirkemaler Mogens Thrane. I kirkens alter findes en kridtstensblok, der i kirkens katolske periode tjente som gemme for en helgenrelikvie. Desuden har Hyllested en folder med QR koder, hvor tidligere sognepræst Henning Nielsen fortæller om de seværdige kalkmalerier
Hele året alle dage 8-17.
www.tirstrup-fuglslev-hyllested-rosmus-sogn.dk. hyl-ros-kirkegaarde@c.dk
1190´erne *For yderligere information om kirkens berømte kalkmalerier anbefales de 8 små film, som forefindes på kirkens hjemmeside*
Se hjemmeside

106 NR. VIUM KIRKE

Nr. Viumvej 19, Nr. Vium, 6920 Videbæk
Mellem Videbæk og Troldhede
Romansk kirke fra 1200-tallet. Ligger smukt ned til Vorgod å. Fritstående klokketårn. Kirken er renoveret i 1987. Altertavle fra 1697. Prædikestol fra 1632 og lydhimmel over er fra 1937. Orgel Bruno Christensen og Sønner fra 2012. Historisk kirkegård m sten fra sognets oprindelige gårde, fra brunkulstiden og mejeriet.
Hele året alle dage 9-16.
40 38 36 05. johannesw@johannesw.dk

107 HERBORG KIRKE

Skolevej 43A, 6920 Videbæk
2 km V f. A15 Århus-Ringkøbing
Mindesten ca. 1 km V for den nuværende kirke for Herborg første kirke, der blev lagt øde i 1300-tallet, da sognet uddøde på grund af den "sorte død". Den nuværende kirke er indviet i 1899 og tegnet af arkitekt V. Ahlman, Århus. Den er opført i røde sten og består af kor, skib og tårn med spir. Kirken har bjælkeloft. På egnen er der flere kirker af samme arkitekt. Kirken blev totalrenoveret i 1999 og står i dag i helt lyse farver. I 2020 har kirken fået et nyt orgel med 16 stemmer og 2 manualer. Orglet er bygget af Marcussen & Søn Aabenraa.
Maj-aug alle dage 11-17. Sept-april alle dage 11-15.
40 38 36 05. johannesw@johannesw.dk
1899

108 TIMRING KIRKE

Møltrupvej 48, Timring, 7480 Vildbjerg
Tårn og sideskibe 1920. Våbenhus 2002. Altertavle Chr. 4. Herskabsstol (Møltrup Herregård) 1754. Orgel 8 stemmer Frobenius 1992. Indvendig istandsat 2014. Smuk, fredet kirkegård m. grave for forstandere og beboere på Møltrup Optagelseshjem. Lavere liggende kirkegård 1982.
April-sept ma-fr 8-18. Okt-marts ti-fr 8-16 el. efter aftale.
30 66 40 84. www.timringkirke.dk
9333@sogn.dk
11-1200-tallet/1920/2002

109 VILDBJERG KIRKE

Kirkegade 2, 7480 Vildbjerg
Afkørsel i rundkørsel 3 km V f. Tjørring A18
Granittympanoner over kor og døre med motiv. Granitalter med relikviegemme (fra den gl. middelalderkirke)
Hele året alle dage fra 8-18.
97 13 11 32. www.vildbjergkirke.dk
1905

110 ILSKOV KIRKE

Hestlundvej 4, Ilskov, 7451 Sunds
Ø f. Ilskov by ad rute 185
Kirken er renoveret i 2012. Glasmalerier af kunstner Simon Aaen 2012. Prædikestol bemalet med nye billeder udført af Simon Aaen i 2012. Nyt lystændingssted med 3 ringe, der symboliserer treenigheden udført af Simon Aaen fra november 2018. Model af fuldskibet "Tercera". Kirken ligger meget cykelvenligt. Mulighed for opladning af elcykel mv.
April-okt alle dage 8- 20. Nov-marts alle dage 8-16.
40 37 27 32
www.grovesimmelkaerilskov-sogne.dk
jsg@km.dk
1898 *Køreskinner kan lægges ud* *Åbent når graveren er til stede på kirkegården*

111 SUNDS KIRKE

Skivevej 15, 7451 Sunds. Centralt beliggende med indkørsel fra Skivevej
Smuk Horder døbefont fra omkring 1200. Altertavle fra 1611 med nyt alterbillede af den færøske kunstner Torbjørn Olsen. Nyt stort orgel med 25 stemmer. Bygget af P.G. Andersen og Bruhn 2014. Kirkerummet er restaureret med nye, lyse farver 2014. Formentlig stiftets ældste klokke fra 1459 samt ny klokke fra 1965.
Hele året ma-to 8-16, fr 8-15.
51 64 76 40. www.sundskirke.dk
sunds.sogn@km.dk
1897

112 GULLESTRUP KIRKE
Gammel Løvbakkevej 9, 7400 Herning
Tilkørsel ad Vesterholmvej, som er forbindelsesvej ml. Holstebrovej og Viborgvej. 3 km N f. Herning Kirke
Glasmaleriruder af billedhuggeren Hans Berg. Korset, der hænger frit over kirkens alter, er udført i rustfrit stål af billedhuggeren Anton Linnet. Orgelet er bygget af Carsten Lund 2006 og har 25 stemmer. Døbefonten er hugget i svensk granit af billedhuggeren Laila Westergaard
Sommertid alle dage 8-18. Vintertid alle dage 9-16.
97 21 53 41. www.gullestrupkirke.dk
1998 *Se kirkens hjemmeside*

113 SNEJBJERG KIRKE
Bjergkvarteret 4, 7400 Herning
Ved Snejbjerg Hovedgade
Nyrestaureret. Nye alterbilleder af Torbjørn Olsen, Færøerne. Altertavle og prædikestol m. rigt renæssance snitværk 1600-tallet. Romansk dåbefont. Dåbsfad med glaskunst. Kors af moseeg. Smedejernsgitter v. alteret 1701. Sten til minde om pesten 1602. Bugle-stenen på kirkens sydmur har været tydet som afbildning af brød eller pestbyld. Ligeledes på sydmuren billedsten med skægget mandshoved. Klokkespil med 24 klokker støbt hos Paccard, Frankrig. Stenskulptur af kunstneren Jens Chr. Jensen, Ikast, på de anonymes gravplads i forbindelse med flytning af pladsen til sydvestlige hjørne af kirkegården, 2018.
Hele året ma-fr 7.30-17.
21 41 88 42. www.snejbjergkirke.dk
info@snejbjergkirke.dk
ca. 1200 *Se hjemmesiden*

114 FREDENS KIRKE
Sjællandsgade 34, 7400 Herning
Østlige del af Herning
Kirken blev renoveret 2021 med tilbygning af lokaler, nyt køkken og med lysindfald bag alterpartiet dermed generelt mere lys i kirken. Kunsten, Livstræet, et relief fremstillet i bronze og består af et irgrønt livstræ foran et gyldent kors. Udført af billedkunstneren Bettina Ella, indviet i 1998. Der er i altervæggen 9 glasmosaikruder udført i 1975 af billedkunstneren Knud Lollesgaard. I våbenhuset er der et maleri med de ti brudejomfruer af Jens Nielsen. Nærmere beskrivelse af kunsten se hjemmesiden.
Hele året alle dage 8-18.
24 40 00 30. www.fredenskirke-herning.dk
kirken@fredenskirke-herning.dk
Indviet 15. september 1963 *Lysglobe*

115 GJELLERUP KIRKE
Kirkebyvej 15, Gjellerup, 7400 Herning
Danmarks ældst daterede kirke og bygning. Den berømte tympanon (døroverligger) over tilmuret syddør. Døbefont, fint eksemplar af de jyske løvefonte. Korsfæstelsesgruppe fra 1700-tallet. Orgel Marcussen & Søn 1990. Renoveret i 2007 med alterbilleder og -tæppe samt farvesætning ved Maja Lisa Engelhardt. Skulptur af Erik Heide 1989 på kirkegård. Gravmonument af Jørn Larsen. Ny "skovkirkegård" indviet pinsen 2011.
Hele året ma 9-15, fr 9-14, alle øvrige dage 9-16.
30 60 00 53. www.gjellerupkirke.dk
gjellerup.sogn@km.dk
1140 *Efter aftale*

116 FONNESBÆK KIRKE
O. Vestergaard-Poulsens Alle 1, 7430 Ikast
Moderne kirke bygget 1994. Himmelstiger af Niels Guttormsen. Malerier af Arne Haugen Sørensen i kirkerummet og af Sven Havsteen-Mikkelsen i våbenhuset. Billedtæpper af Ingelise og Flemming Bau i Menighedssalen til venstre for kirkesalen. Granitfriser i vindfang af Jens Chr. Jensen. Orgel 18 stemmer Bruno Christensen & Søn. Døbefont, alter og prædikestol i blå granit. Sølvstager og kors til alteret af Bent Exner (kun synlige v. tjenester). Alterstager og kors i glas af Aksel Østergaard Jensen. Smukt kirkegårdsanlæg af Preben Skårup.
Hele året alle dage 8-18.
29 74 74 04. www.fonnesbaek-kirke.dk

117 ISENVAD KIRKE
Bygaden 12, 7430 Ikast
5 km ad rute 185 mod Ejstrupholm
Afkørsel 37, Herning-motorvejen
Kirken er opført i 1893 af arkitekt Wiinholt af røde mursten og holdt i en højgotisk stil. Altertavle fra 1917 malet af Vigo Madsen, der var en af Joakim Skovgaards elever og medarbejder ved den store udsmykningsopgave i Viborg Domkirke. Prædikestolen restaureret i 1991 med billeder af Bodil Kaalund. Orgel Marcussen og Søn, 1973. Mindetavle over faldne 1848-50 og 1864. Træet til egetræskorset er fra lokal mose. Kirken har gennemgået en gennemgribende istandsættelse i 2017 med bl.a. nyt inventar og præstetavle. I 2021 fik granitkunstværket "Evigheden", udført af den lokale kunstner Christian Jensen, sin plads på kirkegården. 2 lokale "rundturs-vandreruter", på hver ca. 5 km, med udgangspunkt fra kirken.
Hele året alle dage 8-18 eller efter aftale.
44 18 35 12. www.isenvad-kirke.dk
graver@isenvad-kirke.dk
1893 *Der findes borde og bænke på kirkegården til en pause*

118 VINDERSLEV KIRKE
Vinderslevholmvej 6, 8620 Kjellerup
4 km S f. Kjellerup
Altertavle 1636 og prædikestol 1638. Gl. skriftestol bag alter. Epitafium 1564. Kirkens skib og kor er rigt udsmykket med velbevarede kalkmalerier. Bygmestergrav på alder med kirken.
Hele året alle dage 8-16.
86 88 60 05 (sognepræst) el. 29 40 81 91 (graver). www.vinderslevsogn.dk
vinderslevkirke@mail.dk
1100-tallet *1400-tallet*

119 SEJLING KIRKE
Lemmingvej 9, Sejling, 8600 Silkeborg
Granitalter og 6-delt altertavle af kunstner Peter Brandes fra 1998. Tidligere renæssance-altertavle med 4 søjler hænger overfor prædikestolen. Orgel Marcussen og Søn 1982. Gravsten i våbenhuset over en fattig og ugift sognepræst, der i en alder af 48 år i 1719 blev gift med en velhavende enke. Samme år skænkede hun kirken oblatæsken og i 1735 skænkede de i fællesskab sølvalterkanten.
Hele året fra morgen- til aftenringning.
86 85 53 57 el. 24 84 52 57
www.kragelundkirke.dk

120 SINDING KIRKE
Sinding Hedevej 38, 8600 Silkeborg
Kopi af Joakim Skovgaards "Det store gæstebud" kopieret i 1918 af sønnen Peter Skovgaard, der også har udskåret den flotte ramme. Usædvanlig portal med to helsøjler ved den tilmurede kvindeindgang på på kirkens nordside. Kvadermurene hviler på en smuk, kraftig udformet dobbeltsokkel, hvor den nederste del er en almindelig skråkantsokkel, mens den øverste del afsluttes med en hulkant over en rundstav. Øverst er den velsignende Kristus - Nordens ældste udhuggede Kristusfigur i relief. Alterbordsforhæng tegnet i 1984 af Erik Heide og vævet af Hanne Vedel. Flere kalkmalerier, bl.a. sjældent kalkmaleri af en stiliseret Kristus på korset og 800-årigt kalkmaleri med pelikan og dens to unger.
Hele året fra morgen- til aftenringning.
40 50 80 12. www.kragelundkirke.dk

121 MARIEHØJ KIRKE
Vestre Allé 9, 8600 Silkeborg, 500 m fra Silkeborg-Horsens landevej. Beliggende i den sydlige del af Silkeborg
Kirken, der er opført i gule sten og med et tårn af træ, tager sig smukt ud i skovlandskabet, set fra alle indfaldsveje ind til byen. Det indre består af 4 lige store korsarme og med en stor midterhvælving og en række mindre hvælvinger. Der er 550 siddepladser i det smukke rum, placeret på gulvet og på de 2 pulpiturer i begge sider. Ny alterudsmykning i 2009 af kunstneren Thomas Andersson.
Hele året alle dage 9-17.
86 82 30 02 (kirkekontoret)
www.mariehoj-kirke.dk. mariehoej.sogn@km.dk
1958 *Kirketjenerne tlf. 20 21 65 41*

122 SILKEBORG KIRKE
Torvet 10C, 8600 Silkeborg
Korskirke i romansk stil tegnet af den københavnske arkitekt Sibbern. Alterparti i romansk stil i guldbelagt træ. Alterbord og udsmykning ved knæfald af Peter Brandes fra 2017. Middelalderlig granitdøbefont. To glasmosaikruder, der forestiller "Den gode hyrde" og "Sædemanden". Orgel med 44 stemmer af Bruno Christensen. Klokkespil med 49 klokker.
Hele året alle dage 8-18.
86 82 08 79 (ml. kl. 9.30-13.00)
www.silkeborg-kirke.dk. silkeborg.sogn@km.dk
1877 *Lysglobe med mulighed for lystænding* *Handicaptoilet i sognelokalerne ved kirken i kirkekontorets åbningstid* *Klokkespillet kan høres dagligt kl. 8, 12, 14, 16 og 18. Program for musik og koncerter kan findes på facebook, hjemmesiden og i kirken.*

123 ALDERSLYST KIRKE
Tulipanvej 13, 8600 Silkeborg
Mosaikruder af Sven Havsteen-Mikkelsen mod nord og syd i kirkeskibet. Hver rude har sin egen titel. Skulpturkunst på kirkegården af Erik Heide. Kirkeskibet i kirken, forestillende skoleskibet København blev ophængt ved kirkens 25-års jubilæum i 1954. Kirken blev restaureret i 1975-1977 hvor det nuværende orgel blev anskaffet. Orglet er bygget af TH. Frobenius og Sønner. Folder om kirkens og kirkegårdens kunst findes i våbenhuset og i sognehusets foyer. På kirkegården har en privat biavler bistader stående. Se godt efter, så vil du finde dem. I løbet af 2025 vil der blive oprettet 2 nye indgange til kirkegården fra Lupinvej. Disse vil kun være for gående. Kørende besøgende vil stadig kunne parkere på Tulipanvej og benytte hovedindgangen. Her er el-ladestander.
Hele året alle dage 8-18
87 23 15 00 (kirkekontoret)
www.alderslystkirke.dk
alderslyst.sogn@km.dk
1929 *Lysfad placeret i døbefont* *Nyd de opstillede kunstværker og tag et hvil ved de bænke, der er placeret rundt om på kirkegården* *Findes i våbenhuset og kan benyttes i kirkens åbningstid* *Se hjemmesiden og opslag i våbenhuset*

124 SKANNERUP KIRKE
Hammelvej 8, Skannerup, 8883 Gjern
Opført først i 1200-tallet. Altertavle fra 1677 med mange udskæringer, der nederst fortæller om nadveren, øverst om korsfæstelsen. Lysekroner fra 1700-tallet skænket som gaver. Kirken er blevet renoveret i 2005, hvor Maja Lisa Engelhardt har stået for farvesammensætning og malet udgangsbilledet af den opstandne Kristus.
Hele året alle dage 9-16.
30 68 23 97. www.gjernsogn.dk
birgitogsteen@email.dk

125 GJERN KIRKE
Østergade 6A, 8883 Gjern. 3 km fra A26 (Aarhus-Viborg-motorvejen). Cykelstien fra Silkeborg til Langå passerer forbi Gjern
Eneste landsbykirke med tre søjleportaler oven i købet med kors i dørenes overliggere. Tårn fra 1861. Altertavle fra 1615 udført af Jens Maler. Maleren Erik Rådal har afbildet både kirke og kirkegård på adskillige malerier, og hans gravsted findes på kirkegården. Kirken er renoveret i 2020/21 med ny farvesætning, nye lamper og en lysglobe af Erik Sand Steesby.
Hele året alle dage 9-16.
30 68 23 97. www.gjernsogn.dk

126 HAMMEL KIRKE
Vestergade 9B, 8450 Hammel
Udskåret prædikestol 1694. Gravsten og epitafium over Valdemar Parsborg (Jernit). Orgel Marcussen og Søn 1967, 15 stemmer. Totalrenoveret i 2019. Sakristi inddraget i kirken. Ni sarkofager genrejst i et kampestenshus. Ny dobbelt altertavle af Lise Malinovsky.
Hele året alle dage 7-18.
86 96 93 52.
www.hammel-voldby-ladingkirker.dk
hammel.sogn@km.dk
ca. 1100

127 GALTEN KIRKE
Nørregade 44, 8464 Galten
Alterparti og 10 vinduer med de 10 bud af Peter Brandes.
Hele året ma-lø 8-16. Sø efter aftale.
25 71 71 10. www.galtenkirke.dk
galten.sogn@km.dk

128 DALLERUP KIRKE
Dallerup Kirkevej 29, 8641 Sorring
S f. Sorring by
Romansk kullet kvaderstenskirke. Romansk granitdøbefont. Korbuekors fra ca. 14. årh. Glasmosaikruder i gavl mod vest og i våbenhus udført af Sven Havsteen-Mikkelsen. Kirken er netop renoveret, og et nyt alterbillede er på vej.
1/4-30/9 alle dage 10-16. 1/10-31/12 ma-fr 10-16.
61 69 70 84. www.svoda.dk
inger@engsig-karup.dk

129 VENG KIRKE
Låsbyvej 80D, Veng, 8660 Skanderborg
Ved landevejen Skanderborg-Hammel
Landets ældst bevarede klosterkirke bygget af benediktinerne. Kirken er bygget af frådsten og anlagt i korsform med sidebygninger i to stokværk. Den eneste kirke af sin art i Danmark. Unikt romansk kalkmaleri i korbuen 1100-tallet. Altertavle 1600. Ny kirkekunst af Erik Heide - krucifiks og mosaikruder.
Hele året alle dage 8-17.
30 43 17 80. www.vengkirke.dk. lpal@km.dk
1080

130 MESING KIRKE
Præstevejen 14, Mesing, 8660 Skanderborg
Kor og skib er bygget i 1200-tallet. I middelalderens slutning tilføjedes så tårn og våbenhus. Smuk, grøn og bæredygtig kirkegård, der er anlagt som en gammel landsbyhave.
Hele året alle dage 8-17.
30 43 17 80. www.mesingkirke.dk. lpal@km.dk
1200-tallet

131 SKOVBY KIRKE
Ringvejen 10, Skovby, 8464 Galten
Motorvej A15 afkørsel 22
Middelalderkirke med alterbillede fra 2010, og romansk døbefont med sjælden udsmykning i form af otte løvehoveder. Simpelt kalkmaleri forestillende en pelikan der ofrer sit liv, som en reference til Kristus. Grøn og bæredygtig kirkegård med naturgravsteder og stier i græs.
Hele året alle dage 8-16. Lukket i december.
30 12 76 21. www.skovbykirke.dk
1400

132 SKIVHOLME KIRKE
Ladingvej 19, 8464 Galten
1,5 km fra Herskind mod Skivholme
Velbevarede sengotiske kalkmalerier fra ca. 1500. Døbefont og Maria-figur fra ca. 1350. Inventar fra 1977. Kirkeskib "Fulton" fra 1997.
Hele året ma-lø 8-16.
86 95 41 30. www.skivholmekirke.dk
1100

133 FRAMLEV KIRKE
Kirkesvinget 3B, Framlev, 8462 Harlev J
Afkørsel 21, motorvej A15
Romanske ligsten med inskription i våbenhus. Billedkvadre udvendigt kor. Løvefont med himmel 1663. Baldakinaltertavle 1590. Degnestol 1500. Orgel Carsten Lund 1980. Præstetavler i våbenhus. Lapidarium etableret 2007 - Gravsted frihedskæmpere.
Maj-aug ma-fr 9-16 eller efter aftale.
86 94 10 05. www.harlevframlev.dk
harlev.sogn@km.dk
1200

134 LYNGBY KIRKE
Lyngbygårdsvej 39, Lyngby, 8220 Brabrand
Kalkmalerier o. 1175. Protestantisk katekismus altertavle ca. 1600. Orgel Frobenius 2001. Kor og skib af granitkvade fra 1100-tallet. Trægravminde fra 1800-tallet i våbenhus. Tagrytterårn af bindingsværk.
Hele året ma-lø 9-16, søn- og helligdage ved gudstjeneste.
25 61 74 77. lifd@mail.dk
1150 *Henvendelse på tlf. 25 61 74 77*

MIDTJYLLAND

135 HASLE KIRKE
Haslegårdsvej 4, 8210 Aarhus V
Stenrelieffer og døbefont fra middelalderen. Indvielseskors. Barok altertavle. Alterbillede af Sparre Christensen 1980. Krucifiks af Helledie 1984. Frobenius orgel 1963. Bog om Hasle Sogns historie kan købes til kr. 20,- (ligger i våbenhuset).
Hele året ma-to 11-18.
86 15 58 53. www.haslekirke.dk
hasle.sognaarhus@km.dk
ca. 1150

136 HELLIGÅNDSKIRKEN
Torpevænget 1, 8210 Aarhus V
Ved krydset Herredsvej/Hasle Ringvej køres ad Herredsvej ca. 1 km til Torpevænget
Alter: Livets træ med døbefont og prædikestol udført af kunstner Tue Poulsen. Orgel, Bruno Christensen 1984, udbygget som det første danske hybridorgel, der integreret forener traditionelt pibeorgel med nyt elektronisk orgel, 59 stemmer.
Hele året ma-fr 9-14.
86 15 18 88. www.helligandskirken.dk
kontor@helligandskirken.dk
1984

137 ELSTED KIRKE
Elsted Kirkeplads 1, Elsted, 8520 Lystrup
6 km Ø f. E45, afkørsel Århus N
Mariæ himmelkroning kalkmaleri ca. 1275. Altertavle Bent Exner 1995. Kirkeloft malet af Jens Urup i 1995. Løvefont. Gammelt stenhuggerværk i våbenhus. Orgel Frobenius 1995. Kirkeskib: Fregatten "Tordenskjold".
Hele året ma-fr 9-15 og sø 12-16.
40 12 10 65. www.elstedkirke.dk
elsted.sogn@km.dk
ca. 1150 *Efter aftale*
Vand og cykelpumpe på kapellets toiletter, som er åbne hele året *Se hjemmeside*

138 SKØDSTRUP KIRKE
Kirkepladsen 4, 8541 Skødstrup
Bruskbarok altertavle med bl.a. Den Sidste Nadver fra 1600-tallet. Herskabsstole med bl.a. våbenskjolde og tro, håb, kærlighed og retfærdighed. Barok prædikestol fra midt 1600-tallet. Romansk døbefont af "Kalø-gruppen" fra 1000-tallet med bl.a. Kristus og løvefigurer. Kalkmalerideko-rationer - hovedsageligt på gjordbuerne. Gravmonument på kirkegården af Erik Heide.
Hele året ma-fr, når kirketjenerne er til stede.
Kontakt evt. for aftale.
86 99 22 08. www.skødstrup-kirke.dk
skoedstrup.sogn@km.dk
1180

139 SKÆRING KIRKE
Skæring Kirkevej 1-3, 8250 Egå
Grenåvej - Skæring by - Skæring Havvej - Skæring Hedevej
Kirken er tegnet af arkitekterne Exner. Kvadratisk kirkerum med firkantede søjler ud mod sideskibene langs de to vægge. Herfra fører glasdøre, der er dekoreret med papir af kunstneren Anne Vilsbøll, ind til mødelokalerne. Arkitekterne har i kirken leget med firkanter, trekanter og en enkel stor cirkel, således at der fremstår et kirkerum med stramme geometriske former, vægge og loft i gråt beton og gulvet består af trekantede, polerede betonfliser i afstemte gråtoner. Også her fastholdes den stramme arkitektur, dog brudt af den trekantede form. Spartansk udsmykning: Væggene er beklædt med trekanter i rustfrit perforerede stålplader, som også udgør et praktisk formål: De er fyldt op med Rockwool og på den måde bliver disse trekanter en del af den akustiske løsning for rummet. Som et symbol på en kuppel - eller stjernehimlen - er der den store lysekrone ligeledes i rustfrit stål. Den har 216 glødelamper. Da lysekronen både tjener dekorative og praktiske formål, kan belysningen reguleres i tre trin. Alter og døbefont er af marmor fra Porsegrunn Fjell i Norge. På alteret står et lueforgyldt sølvkors med indlagte ædelstene. Arbejdet er udført af sølvsmeden Bent Exner. Orgel Frobenius.
Hele året ma-fr 9-13.
25 72 48 79. www.skaeringkirke.dk
kirketjener@skaeringkirke.dk
1993

140 RISSKOV KIRKE
Solbakken 2A, 8240 Risskov
Fra Ring 2 krydses Grenåvej ad Vestre Strandallé, th. ad Solbakken
Ombygget villa fra 1922. Glasmosaikker af Kræsten Iversen, Sven Havsteen-Mikkelsen og Valdemar Foersom Hegndal. Glasblæst dåbsfad af Tcai Munch. Orgel Marcussen & Søn. Smuk kirkegård m. udsigt over Århus Bugt og skulptur af Erik Heide.
Hele året ma-to 9-15, fr 9-13, sø 9-12.
86 17 99 33. www.risskovkirke.dk
risskov.sogn@km.dk
1934 *Se hjemmesiden*

141 SKT. JOHANNES KIRKE
Peter Sabroes Gade 20, 8000 Aarhus C
Vestre Ringgade/Nordre Ringgade-krydset ved Nørrebrogade-Trøjborgvej
Kirke af arkitekterne Haack Kampmann og Valdemar Schmidt 1905. 14 glasmosaikruder og krucifiks af Arne Haugen Sørensen 2007-2018. Altermaleri af Knud Larsen. Døbefont m. låg i støbt bronze. Prædikestolsudskæringer af V. Foersum-Hegndal. Ved indgang bronzefigur af E. Ølsgaard "Enkens skærv". Orgel Marcussen og Søn 1978, 36 stemmer.
Hele året alle dage 9-18.
86 13 73 73 (kirkekontoret)
www.sktjohannes.dk
sanktjohannes.sognaarhus@km.dk
1905

142 SANKT LUKAS KIRKE
Skt. Lucas Kirkeplads 1, 8000 Aarhus C
2 km S f. Aarhus Rådhus
Kirken med al dens inventar er tegnet af arkitekt Anton Frederiksen og professor Kaj Gottlob i nyklassicistisk stil. Opført 1921-26. Orgel bygget i 1973 af Marcussen og Søn, ombygget 2001 af Th. Frobenius og Sønner. Kirkebænken ud fra kirkens østvendte gavl spejler knæfaldet inde i kirken. (Opført 2018 af Krøyer og Brøchner). Den er - sammen med kirkehaven - til fri afbenyttelse og afslapning.
Hele året ma, ti, ons, fr 9-13. Tors 12-16. Adgang via sognehus.
29 66 61 68 el. 30 12 42 78
www.sktlukaskirke.dk
sanktlukas.sognaarhus@km.dk
1926 *Kirketjenerne*
Marts, april, oktober, november: Kort koncert hver lørdag kl. 12.00. Øvrige arrangementer: Se hjemmeside.

143 ÅBYHØJ KIRKE
Silkeborgvej 290A, 8230 Åbyhøj
Smuk og enkel korsformet kirke. Kirken er tegnet af arkitekt H. Lønborg-Jensen og er i slægt med Frederikskirken i Århus og Løgumkloster Kirke. Den hvide kirke danner en markant farvekontrast til områdets ellers dominerende mørkere, røde tage, og det mørke spir på klokketårnet bryder horisonten og markerer sig i byens silhuet. Glasmosaik tegnet af maleren Mogens Jørgensen 1993.
Hele året ma-to 9-14.30, fr 9-11.30.
86 15 78 01. www.aaby-sogn.dk
aaby.sognaarhus@km.dk
1945 *Lyssten i kirkerum* *Stik ved indgangsdør, pumpe i våbenhus* *Historiske gravsteder, "Vild med vilje" med insekthotel og bistader, labyrint; "nøglehullet" med borde/bænke*

144 BRABRAND KIRKE
Engdalsvej 2, 8220 Brabrand
Ca. 3 km Ø f. motorvejsafkørsel Århus V E45.
Umiddelbart N f. Brabrand Sø
Meget smukt beliggende ved Brabrand Sø. Kirken er væsentlig ombygget 1924-25. Skibets hovedretning vendt til nord/syd ved ombygningen. Romansk gravsten udvendig i kirkens sydmur.
Hele året ma-fr 9-13.
86 26 06 45. www.brabrandkirke.dk
brabrand.sogn@km.dk
Indgang i siden af kirken *I mandskabsbygningen*

145 ADSLEV KIRKE
Gl. Ryvej 20, Adslev, 8362 Hørning
3 km V for Hørning. Afkørsel 51 Stilling
Kalkmalerier fra 1400-tallet. Glasmosaik. 3 udskårne figurer fra katolsk altertavle fra 1400-tallet. Malerier på prædikestol og stolgavle af Bodil Kaalund. Smuk gammel døbefont. Orgel Frobenius fra 2000.
Juni-aug alle dage 10-18.
86 92 24 23. www.adslevkirke.dk
hoerning.sognskanderborg@km.dk
1100-tallet *Se hjemmesiden*

146 HØRNING KIRKE
Nørre Allé 4,8362 Hørning
Motorvej E45, afkørsel 1 Århus S
Kunstværk af Maja Lise Engelhardt bestående af glasmosaikstifter monteret i vinduesniche bag alteret i 2007. Symboliserer "Livets træ", som suger sin næring af lyset og er omgivet af lys. Kirken er renoveret i 2004/2005, hvor tårnrum blev inddraget i kirkerummet. Alterudsmykning og pulpitur udført af kunstner Erik Heide. Romansk granitdøbefont. Røgelseskar fra o. 1200. Rytterskole fra omkring 1720. Anvendes i dag til graverkontor. På pladsen ved plejehjemmet står kopi (fra 2023) af Hørningstenen. Den originale Hørningsten står på Moesgård Museum. Hørningstenen stod tidligere i en periode i Hørning kirkes våbenhus.
Åben når kirkegårdspersonalet er til stede.
Kontakt evt. på tlf. 23 37 50 02.
86 92 24 23. www.hoerningkirke.dk
hoerning.sognskanderborg@km.dk
1100 *I sognegården*
Se hjemmesiden

147 MÅRSLET KIRKE
Hørretvej 3, 8320 Mårslet
Senromanske kalkmalerier af bl.a. brylluppet i Kana. Tidligere altertavle med et maleri af A. Dorph 1888. Maleriet forestiller Kristus hos Martha og Maria. På fodstykkets frisefelt findes den oprindelige tekst "Eet er fornødent". Glasmosaikruder udført af Mogens Jørgensen. Kirken er nyrenoveret med nyt varmeanlæg, nyt teglgulv, ny alterskranke samt nye bænke og lysekroner.
Hele året ma-fr 9-17.
25 32 46 57. www.maarslet-kirke.dk
susanne.lauritsen@gmail.com

148 BEDER KIRKE
Kirkebakken 56, 8330 Beder
1,5 km Ø f. Oddervej, frakørsel Beder
Kirkens oprindelige del er fra omkring 1150. Romansk døbefont o. 1150. Epitafium, barokarbejde 1685. Altertavle fra 1909 udført af H. Dohm, som er mest kendt for maleriet af Kong Christian X på den hvide hest ved Genforeningen i 1920. Romansk billedkvader i soklen af tårnets vestgavl viser en kriger i kjortel med sværd og skjold. Ved hans venstre side ses et dyr, og ved hovedet muligvis en klokke. Orgel på pulpitur, Marcussen & Søn, 16 stemmer 2012.
Hele året alle dage 8-18.
20 48 36 44. www.bederkirke.dk

149 MALLING KIRKE
Malling Kirkevej 1, 8340 Malling
Døbefont med dobbelte løvehoveder o. 1200. Forgyldt fløjaltertavle o. 1500. Prædikestol med udskårne skriftsteder o. 1600. Glasmosaik af Sven Havsteen-Mikkelsen med afsæt i Johs. 1,5 og DDS 402 vers 2 1988. Kirkeskib "Fregatten Jylland". Præstetavler i våbenhus. Romanske gravsten indmuret i kirkens ydermure. Orgel Marcussen 12 stemmer 1973. På kirkegården ruin af befæstet rundbygning og voldgrav fra o. 1200. Bevaringsværdige gravminder er overvejende placeret på kirkens nordside. Ved sognegården skulptur inspireret af Johs. 1,29 udført af Erik Heide 1988.
Hele året ma-to 8-15, fr 8-12.
21 30 97 37. www.mallingkirke.dk
ca. 1150

150 SKANDERUP KIRKE
Kirkebakken 10, 8660 Skanderborg
Middelalderkirke fra midten af 1100-tallet, der er udvidet ad flere omgange med bl.a. våbenhus (nu korsarm) og tårn. Kirken indeholder unikke romanske kalkmalerier fra ca. 1170, der bl.a. viser Simon Magers død og Peters korsfæstelse. På nordvæggen midtskibs er Kristus afbilledet som smertensmanden. Altertavle, prædikestol og epitafier fra 1600-tallet er fra Peder Jensen Coldings værksted. Nyere alterbillede af Merete Barker fra 2006.
Hele året alle dage 8-17.
86 52 02 12. www.kirker-skanderborg.dk
Ca. 1100

151 SKANDERBORG SLOTSKIRKE
Slotsholmen 4, 8660 Skanderborg
Slotskirken blev taget i brug i 1572 under Frederik II's regeringstid og er det oprindelige slotskapel fra Skanderborg Slot, der blandt andet er opført af sten fra Øm Kloster.
Stolegavlene er udsmykket med rigsvåben og prædikestolen er oprindelig - dog stammer den nuværende placering af prædikestolen over alteret fra en større restaurering omkring 1800.
Det nyere alterbillede af Jens Nielsen er indsat i 1972.
Hele året alle dage 8-17
86 52 02 12. www.kirker-skanderborg.dk
1572

152 RY KIRKE
Kildebakken 1, 8680 Ry
Nyt pulpitur og nyt orgel i 2021. Skulpturen "Kvinderne" af Benny Overvad Vindelev ved kirkens indgang. Smuk og rolig kirkegård, der omfatter den traditionelle kirkegård, et skovafsnit med sø og et parklignende område "Fjeldsteds Have" anlagt i 2013.
Hele året alle dage 7-18.
86 89 13 50. www.rykirke.dk. ry.sogn@km.dk
1909 *Skovkirkegård, mausolæum, kunstmaleren Poul Steffensens gravsted*

153 TÅNING KIRKE
Nedergårdsvej 2, 8660 Skanderborg
Kor og skib er bygget i frådsten i 1200-tallet. Tårn og våbenhus er fra 1500-tallet. Samtidig med en indvendig totalrenovering fik kirken nyt orgel i 1997. Orglet er placeret i tårnet. Altertæppe vævet af Johanne Vedel, Åbenrå. I 2017-2018 har kirken fået 3 årstidsaltertavler malet af forskellige kunstnere. Mere information findes i våbenhuset.
Efter aftale ma-fr 7.30–16.
30 43 17 80. www.sogn.dk/taaning
landsbykirkegaardene@outlook.dk
Ved henvendelse på ovenstående telefonnummer

154 OVSTED KIRKE
Ousted Kirkevej 10, Tebstrup
8660 Skanderborg
DK´s 3. højeste beliggende kirke. Tydelig fra E45. Et baldakinhvælv i koret er enestående i Skandinavien. 3 bispefigurer i træ ca. 1500 i skibet. 2 alterbilleder ophængt i skibet, nuværende alterbillede fra 1847 "Jesus på korset" malet af Schumann fra Horsens.
Åben efter aftale ma-fr 7.30–16.
30 43 17 80. www.sogn.dk/ovsted
peder@landsbykirkegaardene.dk
ca. 1200 *1400-1500-tallet*

155 HYLKE KIRKE
Fårbjergvej 10, 8660 Skanderborg
Tæt på rute rundt om Skanderborg Sø
Smukt beliggende kirke og kirkegård. Altertavle med billede af Herrens møde efter opstandelsen med Maria Magdelene. Alterkalk 1608. Æske til brød 1641. Stoleværk 1646. Hybrakustisk orgel med 2x25 stemmer fra 2016. På kirkegården sten til minde om en 9-årig pige, Kirsten Christensdatter fra Jordbjerggaard, der døde i 1589.
Efter aftale ma-fr 7.30–16.
30 43 17 80. www.sogn.dk/hylke
landsbykirkegaardene@outlook.dk

156 ØRRIDSLEV KIRKE
Kirkevej 34A, Ørridslev, 8732 Hovedgård
3 km f. Gl. Århus landevej
Ørridslev kirke er blevet renoveret i foråret 2024. Hvælvkapperne er renset og ribbemalerierne er retoucheret. Kalkmalerier: i korbue af Kain og Abel. Disse kalkmalerier bliver senere restaureret efter anbefaling af Nationalmuseet. På triumfvæg istandsat 2001. Sjældne og velbevarede. Forklaring på kalkmalerierne forefindes i kirken. Samme type som i Tamdrup og Jelling. Firkantet romansk granitdøbefont. Kirken fremstår lys og skinnende. Kirkeskibet er renoveret med nye sejl og lamper og messingdele er pudset af gørtler. Udendørs belysning ved kirken udført i 2004 af stenhugger Filip Møller. Det er 3 granitlamper med symbolerne tro, håb og kærlighed. I 2022 er et nyt område på kirkegården til kistefællesgrav etableret med monument og bænk af genbrugsgravsten, ligeledes udført af Filip Møller. Monumentet hedder: De Grønne Enge. Det er en omvej værd. Det er en lokal landmand, der har givet en arv til kirken til formålet.
Hele året alle dage 8-16. Grupperundvisning kan aftales.
31 50 51 48. www.voerherredspastorat.dk
ca. 1100 *Sjældne. Samme type som i Tamdrup og Jelling* *Mulighed for cykelpumpe og opfyldning af drikkeflaske. Desuden bord og bænke til spisepause*

157 VOR FRELSERS KIRKE
Torvet 9, 8700 Horsens
Gode parkeringsmuligheder ovenfor kirken
Ældste bygning i Horsens. En af de få kirker nord for alperne med dobbelt triforie-galleri. Kirken fremstår helt nyrenoveret med et nyt alterparti af Erik Heide. Efter en brand i kirken er orglet på 42 stemmer nyrenoveret. Ny prædikestol i sommeren 2025. Kirken har et lille museum.
Jan-juni ma-fr 10-14, juli-aug ma-fr 10-16, sept-dec ma-fr 10-14.
75 62 13 93. www.hvfk.dk. leni@km.dk
ca. 1225 *Rundvisning efter aftale* *Kan bestilles* *Mange koncerter i løbet af året. Matiné hver lørdag fra juni til medio august*

158 HORSENS KLOSTER-KIRKE
Borgergade 30, 8700 Horsens
I 1261 kom munke til Horsens, og i 1275 var klosteret færdigbygget. Klosterkirken udgjorde den nordlige fløj af klosteranlægget. Munkene blev i 1532 smidt ud af byen. I 1738 gennemgik kirken en omfattende restaurering. Den blev dog lukket som sognekirke i 1794, men efter en stor restaurering i 1894 genåbnet, og kirken fik sin nuværende form. I koret og i den vestlige ende er der munkestole. Sengotisk trefløjet altertavle. Korgitter (barok) med senmiddelalderligt krucifiks. Prædikestolen stråler i guld og hvidt med detaljerede udskårne figurer. I kirken er der 4 gravkapeller, hvoraf det ene, Thornbos, ligger under Lichtenbergs gravkapel. I apoteker Schmidts kapel står 3 trækister. I det russiske kapel er to russiske prinser og to prinsesser begravet under gulvet.
Juni-aug ma-fr 9-17. Resten af året ti-fr 9-14.
75 62 56 38. www.horsensklostersogn.dk
kloster.sogn@km.dk
ca. 1275

159 ØSTERHÅB KIRKE
Gravengårdsvej 10, 8700 Horsens
Motorvej E45, frakørsel 57
Indviet 2011. Arkitektfirmaet Fogh og Følner. Horsens Kommunes "Arkitekturpris 2011". Fuldmuret. Inventar: beton og hvidpigmenteret asketræ. Alterudsmykning og maleri i dåbsværelset af John Kørner. Glaskors af Lene Bødker. 2 klokker fra Thubalka, støbt hos Paccard i Frankrig. Altersølv af Michael Weihe. Orgel fra Tomasz Lewtak, USA, 26 stemmer og 2 manualer. Orgelfacade af arkitektfirmaet Birch og Svenning. Kirkegård af landskabsarkitekt Preben Skaarup. Horsens Kommunes "Arkitekturpris 2013" for grønt anlæg. Relief ved søen af Ole Videbæk.
Hele året ti-fr 9-15.
75 64 23 64. www.torstedkirke.dk
torsted.sognhorsens@km.dk
2011 *Se hjemmeside*

160 TORSTED KIRKE
Ørnstrupvej 21, 8700 Horsens
Motorvej E45 frakørsel 57
Krucifiks 1450. Romansk granitløvefont af Låsbytypen. Sengotisk, trefløjet altertavle fra slutningen af 1400-tallet. Renæssance prædikestol fra 1620-40. Billedfelter af maleren Anders Kirkegaard 1997. Orgel Bruno Christensen, 10 stemmer 1989. Klokke fra 1451. Syldsten fra oprindeligt tårn ses stadig. Gravmonument af billedhuggeren Ejgil Westergaard.
Hele året ti-fr 9-15.
75 64 23 64. www.torstedkirke.dk
torsted.sognhorsens@km.dk
ca. 1100

161 TYRSTED KIRKE
Kirkevej 30, 8700 Horsens
Kirken er nyrenoveret i 2021 med ny gulvbelægning, bænke etc. og fremstår lys og harmonisk. Ny altertavle af Lise Malinovsky 2015. Ny prædikestol af Lise Malinovski i 2021. I våbenhuset hænger Peder Kællers ligsten fra år 1300. Den gamle altertavle er stadig bevaret bagerst i kirken.
Hele året alle dage 9-15.30
40 12 50 09. www.tyrsted-uth.dk
tyrsted.sogn@km.dk

162 ØSTER NYKIRKE
Hærvejen 309, 7323 Give
Ligger på Hærvejen nær Kollemorten
Danmarks højest beliggende kirke, 130 m over havets overflade. Overfor kirken ligger Sct. Peders Helligkilde, der i den tidlige middelalder blev besøgt af mange pilgrimme. Kvaderstenskirke i romansk stil. Altertavle og prædikestol fra 1632 iflg. sagnet lavet af en blind mand fra Vonge. Dåbefont inspireret fra Gotland. Det er 2 klokker på kirken. Den ældste af klokkerne er fra 1438, og har manuel kirkeringning til gudstjenester. Man har i 2021, i forbindelse med kirkerenoveringen, fået en ny klokke som der er automatisk ringning på. Ny belysning i kirken og et nyt varmeanlæg.
Hele året ma-lø 8-16, sø ved gudstjeneste.
75 80 32 30. www.oesternykirke.dk
bankegaarden@gmail.com
1150

163 VINDING KIRKE
Burgårdevej 21A, 8654 Bryrup
Lille hvidkalket landsbykirke fra 1100-tallet. Sjældne og fine dekorationer i from af 5-7 cm dyne blændinger på kor og skib. Kendes kun fra to andre danske kirker. Kalkmalerierne i korets hvælv stammer fra 1500-1520 og er udført af "Liljemesteren". Idyllisk udemiljø med den gamle præstegård og den gamle lærerbolig. Nu begge private. Vildtbanesten fra 1743 ved opkørslen. Nabo til Vinding Gamle Skole med lokalhistorisk materiale. Bag denne en hyggelig lille offentlig have med høje gamle træer, hvor det er godt at slappe af.
Åben alle hverdage, når der er personale til stede.
29 26 94 96 (Graver Mette Damgaard)
www.voreskirker.dk
vinding-graverkontor@hotmail.com

164 NØRRE SNEDE KIRKE
Skovbakken 2, 8766 Nørre Snede
35 km N f Vejle på vejen mod Viborg
A13. Ved byens centrale torv. Gode parkeringsmuligheder
Billedkvadre på kirkens ydre sydside fra 1100-tallet. Tympanon m. dobbeltløver på tårnets ydre vestside. En af de ypperste jyske romanske døbefonte m. dobbeltløver i højt relief fra 1100-tallet. Alterbilledet (C. Schleisner 1860) forestiller den bedede Jesus før tilfangetagelsen skærtorsdag aften. Genfundne kalkmalerier af "Liljemesteren" (14-1500-tallet) i hvælv samt stort kors på væggen bag alterbilledet. Kalkmalerier på kirkens nordvæg fra 1600-tallet forestillende soldater med spyd. Antageligt vogter soldaterne ved Kristi kors på langfredag eller ved Kristi grav påskenat lige før Kristi opstandelse. Kirken har gennemgået en omfattende restaurering fra 2011-13 ved arkitektfirmaet Vilhelmsen, Marxen og Bech-Jensen. Frobenius-orgel med 15 stemmer 2013. Øst for kirken er en jernalderhøj, som dateres til tiden omkr. Kristi fødsel. Traditionen siger, at Kong Snio er begravet her. Gratis brochure fremlagt i våbenhuset med en lille samling af beskrivelser af kirken og kirkegården.
Hele året alle dage 7-19.
75 77 10 43 (kirkekontoret) el. 61 79 73 62 (kirketjener). www.norresnedesogn.dk
noerresnede.sogn@km.dk
1100-tallet *Ring til kirkekontoret, hvis du/I ønsker en rundvisning i og omkring kirken* *Lystændingsbakke* *Liljemesteren* *Kun efter aftale. Adgang på eget ansvar* *Elstik forefindes på lampestandere på kirkegården. Offentlig cykelpumpe findes lige nord for kirkediget.* *Se lokal hjemmeside: https://haervejsbyen.dk/* *www.norresnedesogn.dk*

165 EJSTRUP KIRKE
Stationsvej 28, 7361 Ejstrupholm
Kullet kirke. Udvidet flere gange senest i 1626 med korsarm på kirkens nordside. Kalkmalerier. Døbefont udhugget i granit med to par dobbeltløver. Prædikestol 1675 udskåret i egetræ. Krucifiks ca. 1600. Alterbilledet 1892.
Hele året ma-fr 8-15.30.
75 77 22 40. www.ejstrupkirke.dk
ejstrup.sogn@km.dk

166 BLÅHØJ KIRKE
Blåhøj Kirkevej 48, 7330 Brande
1 km fra Sdr. Ommevej
Kirken er restaureret 2019, som den fremstår i dag. Alterbillede "Kristne martyrinder i Roms katakomber" 1872 af Elisabeth Jerichau Baumann. Granitdøbefont tilvejebragt ved indsamling til kirkens 100 års jubilæum. Alterkrucifiks i messing af Nis Schmidt, skænket 1977. Prædikestol, bænke og alterskranke fra 1877, restaureret i 2019. Krucifiks ved prædikestol, skænket i 1964, er en gipsafstøbning "Herlufsholmkrucifikset". Kristusfiguren er hvidmalet, og selve korset forgyldt i 2019. Kirketårn fra 1996. Tårnrummet er blevet en del af kirken.
Hele året alle dage 8-16.
75 34 50 61. www.blåhøjogfilskovkirker.dk
ken@km.dk
Der er kun ca. 500 meter til Den skæve bane, som er meget brugt af cykelmotionister og vandrere *Blåhøj Kirkegård ligger i landlige omgivelser med udsigt mod syd til præstegården, marker og skov. Der er forskellige randtræer rund om kirkegården. Store staudebede og mange tomme gravsteder med stauder og buske med stor variation, som flittigt besøges af insekter. Øst for koret ligger en lille dreng begravet. Han omkom ved en ulykke i hjemmet medens forældrene var til indvielse af kirken i 1877*

167 FILSKOV KIRKE
Omme Landevej 5, Filskov, 7200 Grindsted
Kirken er restaureret i 1971 og igen i 1997. Særligt bemærkelsesværdig er glasmosaikken "Skabelsen" af Svend Linstow i korets østvæg. Det gamle inventar blev fjernet ved restaureringen i 1971, men kan ses i et "museum" i tårnværelset. Kirkegården er så vidt muligt tilplantet for insekternes skyld med mange nektarplanter. bevaringsværdige gravminder med skilte med beskrivelse - folder ligger i kirken. 2 borde- og bænkesæt er opstillet med adgang for kørestol.
Hele året alle dage 8-16.
75 34 50 61. www.blåhøjogfilskovkirker.dk
ken@km.dk
1877

168 SØNDER OMME KIRKE
Kirke Allé 2, 7260 Sdr. Omme
Ligger midt i byen
Kirken er opført af granitkvadre på skråkantsokkel. Man kan se den tilmurede kvinde- og mandsdør i kirken, hvorfra kirken er forlænget i starten af 1600-tallet. Smuk prædikestol fra 1596 med træskærerarbejde i højrenæssance skænket af Jens Juel, ejer af sognets eneste herregård Juellingsholm. Over prædikestolen himmel med due, der symboliserer Helligånden. Granitdøbefont. Nyt alterbord, krucifiks og vindue mod øst udformet af kunstneren Erik Heide 1992. Et tidligere alterbillede af Anker Lind fra 1883 af "Kristus, der helbreder en blind" er nu ophængt i kirkens tårnindgang. Dele af renæssancealtertavlen, hvori dette er indgået, er omformet til de to præstetavler bagerst i kirken. Klokkespil fra 1977 med 17 mindre klokker, der spiller 4 gange om dagen ud over byen. I folkemunde kaldes kirken for "Lange Maren".
Hele året alle dage 8-17.
40 10 50 36. www.sdrommekirke.dk
kirketjener7260@gmail.com
Slutningen af 1100-tallet

169 ØLGOD KIRKE
Vestergade 68A, 6870 Ølgod
2 km fra Esbjerg-Herning hovedvej
Kirkebygningen er et betydeligt romansk monument opført af granitkvadre, bestående af apsis, kor og skib. Ved apsis udvendig mandshoved og i nordøstlige hjørne løverelief. Altertavle 1596. Nye malerier fra 1900. Døbefont af malm fra 1455 er udstillet i kirken. Prædikestol 1609. Fontehimmel 1640.
Hele året ma-fr 9-16, lø-sø 10-16.
22 50 90 88. www.oelgodkirke.dk
laila.bargisen@hotmail.com
Klokkespil 6 gange om dagen.

170 TARM KIRKE
Kirkegade 13, 6880 Tarm. Midt i Tarm by (ved siden af Sundhedscenter Vest)
Bygget 1912. Udvidet 1967. Kirkehus i 2016 sammenbygget med kirken. Her er der forskellige kunstudstillinger åben ti-fr 10-15. Altertavle: Glasmosaik "Kvinderne ved graven" Sven Havsteen-Mikkelsen. Bronzekrucifiks på alteret af Arne Haugen Sørensen udført i 2007. Dåbsfad af Niels Chr. Olesen udført i 2008. Kirken er nyrenoveret og genindviet 1. søndag i advent 2021. Ny prædikestol og nyt knæfald udført af Erik Heide, nyt inventar i hele kirken der nu fremstår med nyt lys, større og flere vinduer og smukke og spændende farver. Et besøg værd.
Hele året alle dage 9-16.
97 37 15 40. www.tarmpastorat.dk
lobm@km.dk
1912 *Se hjemmesiden*

171 HAURVIG KIRKE

Sdr. Klitvej 109, 6960 Hvide Sande
7 km S. f. Hvide Sande

Smukt beliggende ud mod Ringkøbing Fjord. Den oprindelige kirke opført i 1869. Tårnet er tilbygget i 1947. Alter og kors i egetræ med Kristusfigur skåret af billedskærer Holger Jacobsen. Døbefont i granit skabt af stenhugger Christiansen fra Varde. 2 kirkeskibe. Frobenius orgel. Præstetavle. Flyvergrave nordøst for kirken.
1/4-30/9 alle dage 10-16.
21 78 07 44 el. 29 77 20 38
www.kirkernepaaklitten.dk
estherblichfeldt@gmail.com
1869 Rampe kan lægges ud, når personale er til stede

172 GRINDSTED KIRKE

Kirkegade 1, 7200 Grindsted

"Hedens domkirke". Den oprindelige kirke er sakristi og kor i den nuværende kirke, der blev bygget af Harald Lønborg-Jensen 1921-23. To mosaikvinduer af Knud Lollesgaard i korets sydvæg, der forestiller de gamle kristne symboler Livets træ og Skibet. Prædikestol og alterbord udsmykket af Stig Weye. Over den gamle våbenhusdør fra 1652 er der en tympanon, der sandsynligvis forestiller Peter og Paulus ved siden af Kristus i midten. Orgel Krohn, 34 stemmer, 1963. Kirkeskib "Enigheden". I 2024 er koncertklokkespil "Grand Carillon", færdigt med sine 61 klokker. Kirkehistorisk samling i kirketårn. Grindsted Kirkegårde er et besøg værd. Den gamle del, som ligger ved kirken, er en traditionel kirkegård anlagt med lange rækker af kistegravpladser og grusgange. Følges kirkestien mod syd, kommer man til den nye kirkegård, som er taget i brug midt i 1960'erne. Denne kirkegård er grøn og frodig, med mange opholdspladser, hvor medbragt mad og drikke kan indtages.
Hele året alle dage 8-15.
75 32 41 95. www.grindstedsogn.dk
grindsted.sogn@km.dk
1923

173 ANSAGER KIRKE

Præstegårdsvej 2, 6823 Ansager

Kirken bygget af brunt sandal. Kalkmalerier ca. 1500. Altertavle 1839. Prædikestol 1609. Træfigurer fra fløjaltertavle 1475. Orgel Demant 1868 (bruges ikke). Orgel Bruno Christensen 1996.
Hele året ma-fr 9-15. Sø ved gudstjenesten.
75 29 74 20 (kirkegårdskontor)
Facebook: Ansagerkirke
1200

174 HENNE KIRKE

Strandvejen 238, 6854 Henne
20 km NV f. Varde på rute 465

Antagelig opført før 1200 i forbindelse med det biskoppelige gods Hennegård. Udvidet i Ø og V 1300. Rigt inventar. Sjælden krucifiksgruppe 1250. Skabsaltertavle 1500, udbygget 1620. 2 sidealtertavler: Maria med Barnet og Sct. Nicolaus 1500. Prædikestol 1573. Pulpitur 1776. Mindetavle over faldne i 1. Slesvigske krig.
Hele året normalt ma-fr 8-16.
24 66 13 55 (graveren). www.sogn.dk/henne
hennelonnekirker@outlook.dk
ca. 1200 Elstik på kirkegården
Se hjemmeside

175 AAL KIRKE

Kirkegade 40, 6840 Oksbøl

Kirken består af flere sektioner, hvoraf kirkeskibet er den ældste del fra slutningen af 1100-tallet. Opført af granitkvadre og tufsten fra Andernach syd for Køln. Kirkeskibet er rigt udsmykket med kalkmalerier fra samme periode, der forestiller legender om den hellige Sct. Nicolaus, der var kirkens skytshelgen. På nordvæggen den internationalt kendte "Rytterkampfrise". Barok prædikestol fra 1637. Øverst i kirkeskibet udskårne stolegavle med initialer for Vincent Juel og Elsebe Skave 1580. Romansk tøndeformet granitdøbefont, der hører til landsdelens ældste. På nordvæggen i koret 14 trærelieffer fra omkr. 1450 fra en tidligere skabsaltertavle. Alterbord af granit med udsmykning "Jesu indtog i Jerusalem pinsesøndag" af Erik Heide fra 2000. Mosaikvinduer i korets gavl "En hymne til påsken" fra 1971 af Urup Jensen.
Hele året alle dage 8-16.
24 46 56 04. www.aalkirke.dk
aal-graver@outlook.dk

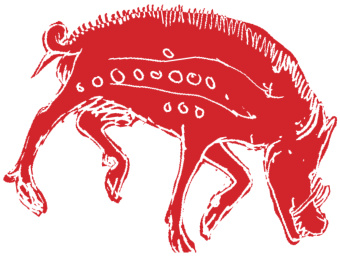

176 JELLING KIRKE

Thyrasvej 1, 7300 Jelling

Kirken er bygget af frådsten og opført omkring 1100. Arkæologiske undersøgelser viser, at kirkens nuværende kor tidligere har udgjort kirkeskibet, formentlig opført i 1000-tallet. Øst for det nuværende kor har det daværende kor ligget. Der er fundet rester af træbygninger fra Gorm den Gamle og Harald Blåtands Kongsgård under den nuværende kirke. Jelling Kirke er en del Jelling-monumenterne, der består af de to gravhøje, runestenene og kirken. Monumenterne er optaget på UNESCO´s Verdenskulturarvsliste. I 2018 blev verdensarven udvidet til også at omfatte skibssætningen og palisaden. Kirken rummer de jordiske rester af kong Gorm den Gamle. Kirken blev udsmykket i år 2000 af Jørn Larsen i anledning af årtusindskiftet og 1000 året for kristendommens indførelse i Danmark. Runestenene er blevet klimabeskyttet i 2011. Der er opført 2 montrer omkring runestenene tegnet af arkitektfirmaet Erik Nobel. Montrerne fik Vejle Kommunes arkitekturpris i 2012. På Kong Gorm den Gamles runesten over dronning Thyra er ordet Danmark nævnt for første gang på skrift og kan kaldes Danmarks navneattest. Kong Harald Blåtand satte den store runesten over sin fader, Gorm den Gamle, og sin mor, dronning Thyra. På stenen står også: "den Harald, der gjorde danerne kristne". Derfor kaldes runestenen også Danmarks dåbsattest.
Maj-aug ma-lø 8-20, sø 12-20. Sept-okt ma-lø 8-20, sø 12-20. Nov-feb ma-lø 8-17, sø 12-17. Marts-apr ma-lø 8-20, sø 12-20.
75 87 11 17. www.jellingkirke.dk
1100 HÆR VEJEN

177 HEDENSTED KIRKE

Kirkegade 1, 8722 Hedensted
Tæt på E45, afkørsel 58

Flere stenrelieffer indhugget i kirkemuren bl.a. af "Sjælevejerne" (ærkeenglen Michael og Djævelen). I apsis kalkmalerier fra ca. 1150 med himmelkongen Jesus med Peter og Paulus omkring sig. Andre kalkmalerier fra senest 1550 pryder kirken. Alterbord med panelværk fra 1606 og prædikestol fra 1609 i renæssancestil. Romansk granitdøbefont med fire langstrakte dyrerelieffer. Tilbygget dåbsværelse m.m. i 2001 ved kirkens nordside. Ved åbningen af kvindedøren ind til dåbsværelset blev der fundet et kalkmaleri skjult mellem kirkens inder- og ydervæg. Kalkmaleriet er overført til en glasfiberplade, der hænger i hvælvingen ved siden af kvindedøren. Nye stolebænke 2014. Skærme opsat i 2015.
Hele året alle dage 9-14.30.
75 89 10 99. www.hedenstedkirke.dk
hedensted.sogn@km.dk
1150

178 VRIGSTED KIRKE

Koksfourt 1K, Vrigsted, 7140 Stouby

Bygget 1130-1150. Tårn samtidig med kirken. Kalkmalerier fra samme periode. Døbefont under tårnhvælving. Restaureret 2000/2001, så det ses, hvordan oprindelig kirke har set ud samt 900 års ombygninger.
Hele året alle dage 8-16 eller efter aftale.
29 45 60 39. www.barrit-vrigstedkirker.dk

179 ENGUM KIRKE

Engumvej 118, 7120 Vejle Ø
1,5 km Ø f. A10, afkørsel Bredal

Kirken har et righoldigt inventar på grund af tilknytningen til Tirsbæk Gods gennem flere århundreder. Omfattende rokokoinventar fra 1700-tallet: Symbolrige billeder på stolestaderne, flot dekoreret prædikestol med lydhimmel, altertavle med påskens begivenheder, 2 udskårne keruber med forgyldte vinger og flammesværd, mindetavle, meget smukt og særpræget pulpitur. Oprindelig døbefont af granit. I korbuen kalkmaleri med verdensdommeren, Abel og en engel, Kain og en djævel. Skibsmodel af ØK's skoleskib "Danmark" Lysrose af Maja Lisa Engelhardt. Orgel af Amdi Worm ca. 1760, udbygget i 1995.
Hele året fra morgenringning til kl. 18, sø fra gudstjeneste til solnedgang.
42 49 53 29. www.engumkirke.dk
Før 1150 Se hjemmesiden

180 BREDBALLE KIRKE

Kirkebakken 32, 7120 Vejle Ø

Døbefont af billedhugger Laila Westergaard 2000. Lysskulptur "Golgathascenen" af Jens Buhl 2007. Kirkeskibet "Enten-Eller" fra 1934. Orgel Frobenius, 15 stemmer, 1967, udbygget 1979. Smuk beliggenhed med udsigt over Vejle Fjord.
Hele året alle dage 8-20, dog kan kirken være låst af op til begravelser & bisættelser
75 81 40 92. www.bredballekirke.dk
bredballe.sogn@km.dk
1907

181 NØRREMARKSKIRKEN

Moldevej 1 A, Nørremarken, 7100 Vejle
E45, frakørsel 60 Vejle Nord. Beliggende på hjørnet af Moldevej og Horsensvej i den nordlige ende af Vejle

Totaludsmykning af Peter Brandes indviet september 2013. 130 m2 forgyldt altervæg, altertavle og liturgisk møblement. Temaet for den samlede udsmykning er lignelsen om sædemanden. Altertavlen, der måler 3x5 m, har titlen 'Den korsfæstede sædemand'. Prædikestol med evangelietekster på bronzetavler og evangelistsymboler. Døbefont som en omvendt pyramide med en ottetakket betlehemsstjerne og dåbsrelaterede figurer. Bronzealter med en glasmontre forestillende den tomme grav. Endvidere en bronzeskulptur af sædemanden. Desuden er der tre store malerier med fællestitlen 'kibbutzsædemand' deponeret fra Ny Carlsberg Fonden. Kirken er tegnet af arkitekt Holger Jensen. 'Lysdråber' over døbefonten - et bundt pærer, der hænger ned fra et overdækket hul i taget. I kirkens tilstødende lokaler er der kunst af Knud Nielsen, Albert Bertelsen og Stig Carlson.
Hele året alle dage 10-16.
75 82 87 71. www.nørremarkskirken.dk
noerremarks.sogn@km.dk
1976 Der kan aftales rundvisninger hos kordegnen på ovenstående telefonnr.

182 SANKT NICOLAI KIRKE

Kirketorvet 1A, 7100 Vejle, Midt i byen

Byens ældste bygning fra ca. 1250. Usædvanlig treskibet kirke. Tårn fra 1888. Udvendigt i nordre korsarm gådefulde 23 huller med indmurede hovedskaller. Statue af Anders Sørensen Vedel udenfor kirken. Omfattende renovering og ombygning færdiggjort i 2019 med EplusN som arkitekter med etablering af nye lokaler som konfirmandstue, samtalerum og dåbsværelse, samt præstekontor og gode handicapforhold. Et nyt alter er udført af billedkunstneren Anders Kirkegaard. Glasvægge under pulpituret er smykket af vævekunstnerne Beck & Kinch. Romansk døbefont i rød granit fra 1200. Portrætter af Luther og Melanchton fra Lucas Cranach den Yngres værksted. Kai de la Mares Kapel fra 1700-tallet i nordre korsarm. Prædikestol fra 1576. Kirkens tidligere alter fra 1791 ophængt i søndre korsarm. Glasmontre med kirkens smukke gamle messehagel. Mindeportræt af Anders Sørensen Vedel af Jørgen Roed fra 1860. Moseliget "Dronning Gunhild" er udlånt til Vejlemuseerne. Orgel fra 1968 af Frobenius med 30 stemmer. Klokkespil med 48 klokker fra 1979. Der er guidede rundvisninger hver torsdag kl. 16.
Hele året ma-fr 9-17, lø 10-14, sø 9-12.
75 82 09 19. www.nicolaivejle.dk. avo@km.dk
ca. 1250 Guidede rundvisninger hver torsdag kl. 16 Altermaleri af Anders Kirkegaard fra 2021. Portrætter af Luther og Melanchton fra Lucas Cranachs værksted.
Efter aftale Hver lørdag klokkespil kl. 11.15-11.45. 1. lø i måneden orgelkoncert kl. 10.30

183 VINDING KIRKE

Vindingvej 94, 7100 Vejle

Kirken er opført ca. 1150. Tårnet nogle århundreder senere. Våbenhuset er fra nyere tid. Skibet og koret er bygget af tilhuggede granitkvadre, og noget helt særegent er de to tilhuggede granitkvadre; den i sydmuren forestiller formodentlig Jakob, som sover med hovedet på en sten, mens billedkvadren i nordmuren menes at være et hedensk offer fra før kristentid. Kirken er renoveret i 2008 med nyt alterbillede og farvesætning af Maja Lisa Engelhardt samt et nyt granitalterbord tegnet af arkitekt Ebbe Lehn Petersen.
Hele året ma-fr 9-16.
30 30 83 50. www.vindingkirkevejle.dk
vinding.sognvejle@km.dk
1150

184 HØJEN KIRKE

Højen Kirkevej 121, 7100 Vejle
5 km S f. Vejle. 7 km fra motorvejsafkørsel Vejle Syd. 2 km fra Koldingvej

Oprindelig granitdøbefont. Altertavle "Jesu opstandelse" fra 1969-70 af Ingolf Rørbæk, København. Det gamle alterbillede fra ca. 1800 hænger på korets nordvæg og viser nadveren. Prædikestol og lydhimmel fra ca. 1600. 2 synlige kalkmalerier. Tegning af syndefaldet fra ca. 1500 og resterne af en stor romansk dekoration i 2 friser (år ca. 1200). Brochure om kirken findes i våbenhuset. Ved p-pladsen og på plæne findes borde- og bænkesæt.
April-sept alle dage 8-18. Okt-marts alle dage 8-16.
51 91 22 22 (graver). www.hoejenkirke.dk
Ca. 1150 Graveren Vand, pumpe og elstik findes ved graverhuset
De to døre skal åbnes Se hjemmesiden

185 EGESKOV KIRKE

Vejlby Kirkevej 55, 7000 Fredericia
7 km NV f. Fredericia mod Vejle

Korets østgavl er smukt dekoreret med bl.a. tre brede rundbueblændinger foroven underdelt med tvillinggrundbuer. På kirkeskibets nordvæg hænger et sengotisk krucifiks fra 1400-tallet. Altertavlen, der er skåret i egetræ, er fra 1670'erne. Thepavillon ved kirkens vestdige opført 1804 af rådmand Bertel Bruun. Storslået udsigt herfra over Rands fjord.
Hele året ti-fr 9-14.30. 10/5-14/9 også lø-sø 11-17
40 81 43 21. www.egeskovkirke.dk
egeskovkirke@mail.dk
1150 22/7 kl. 16.30 Organistens værksted ved Svitlana Leonchuk

186 CHRISTIANSKIRKEN

Christiansvej 4, 7000 Fredericia
Fra Vestre Ringvej drejes ad Egeskovvej. Kirken kan ses 400 m længere fremme

Kirkebygning fra 1972 tegnet af arkitekt Ib Zachariassen. I den 22 m høje østvæg blev i 2007 opsat 32 glasmosaikker af billedkunstner Bjørn Nørgaard og glarmester Per Steen Hebsgaard. Samtidig fremstillede Bjørn Nørgaard kirkens nye altertavle: Et forgyldt relief af Jesus til bords med 12 disciple. På alterbordet står 2 sølvlysestager, der viser fodvaskningen og Gethsemane Have. Orgel med 36 stemmer, fra Frobenius 1972. Korgel med 5 stemmer 1991. I januar 2020 blev den store bronze-portal indviet, også et værk af Bjørn Nørgaard. Den har navnet "Alfa & Omega" og er spækket med bibelske illustrationer og citater. Ved samme lejlighed blev våbenhuset udvidet med 60 m2.
Hele året alle dage 8-16.
21 67 29 24
www.christianskirken-fredericia.dk
esther@chrk.dk
Guide kan bestilles på 21 67 29 24
Lysglobe i kirke med (gratis) fyrfadslys Bjørn Nørgaards glasmosaikker i kirkens høje østvæg Bjørn Nørgaards alterudsmykning og indgangsportal Har bl.a. en stor plæne med gravsteder for tyske flygtninge under 2. verdenskrig Særdeles kørestolsvenlig kirke I kirke og tilhørende sognelokaler findes 2 handicaptoiletter

187 TRINITATIS KIRKE

Kongensgade 39B, 7000 Fredericia

Grundstenen til kirken blev nedlagt den 29. maj 1655 af kong Frederik III. Indmuret sten med kongens navnetræk findes i kirkens sydside. Romansk døbefont. Alterparti, prædikestol og fontehimmel er barokarbejde udført omkring 1690. Altertavle med malerier af Niels Peder Holbech, opsat 1947. 8 glasmosaikruder, indsat i årene 1902-28. Orgel, 44 stemmer + 1 transmission. Dets ældste dele går tilbage til Knud Olsen-orglet fra 1861, udbygget af Th. Frobenius og Co; P. Bruhn & Søn og P.G. Andersen og Bruhn. Kirkegård med flere historiske monumenter, som også er et besøg værd.
Hele året alle dage 9-15.
75 91 12 40. www.trinitatis-kirke.dk
trinitatis.sognfredericia@km.dk

188 SCT. MICHAELIS KIRKE

Vendersgade 30C, 7000 Fredericia

Altertavle og orgelfacade af arkitekt G.F. Hetsch. Alterbillede af Sven Havsteen-Mikkelsen. I koret er ophængt en regimentstavle. Præstetavlerne er at finde bagerst i skibet. I kirkens nordside se Garnisons kommandantlogen m. regimentsskjolde samt Grevinde Sussie og Grev Ingolfs våbenskjold. I kommandantlogen står også regimentets hellige kar. Døbefont fra 1916 er Berthel Thorvaldsens dåbsengel i 3/4 størrelse af Københavns Domkirkes. Krucifiks på sydvæggen af Astrid Noach 1918. I nederste loge på nordvæggen hænger to sølvkranse, som blev skænket til bårerne af afdøde biskop Carl Viggo Gøtsche og provst Frederik Zeuthen. Udenfor over kirkens hoveddør er indmuret en stentavle til minde om, at det i 1741 lykkedes at få det sidste bindingsværk i kirken udskiftet med grundmur. Mindetavlen bærer kong Christian d. 6 og dronning Sofie Magdalenes navnetræk. Orgel Frobenius 1952. Kirken blev nyrenoveret til kirkens 350 års jubilæum i 2018. I kirkens dåbsværelse findes en hurtig gennemgang over kirkens historie.
Hele året ti-fr 9-15. Ma lukket, dog åbent for grupper mod forudgående aftale.
75 92 10 04. www.sct-michaelis.dk
kontor@sct-michaelis.dk
1668 Efter aftale
Se hjemmeside

189 LYNG KIRKE

Højmosevej 3, Erritsø, 7000 Fredericia
Fra motorvej E20 drejes fra ved afkørsel 59
Lyng Kirke blev indviet første søndag i advent, den 27. november 1994. Kirken er tegnet af Inger og Johannes Exner. Den store blodbøg, som står udenfor kirken, er inspirationskilden, og er så at sige trukket ind i rummet. Når man træder ind i kirkerummet, kommer man ind under et træs beskyttende krone. Limtræet, som Exners fik en international pris for i 1994, strækker sine grene ud over menigheden og videre ud i rummet. Limtræet er rummets bærende element. Alteret er udstyret med et tredimensionalt kors. Det er guldsmed, Bent Exner, der har konstrueret dette kors. 320 lueforgyldte sølvkugler smykker korsets 6 blankpolerede stålarme, og løsthængende stålkæder forbinder kuglerne på kryds og tværs. Døbefonten er hentet fra Erritsø kirke. Man hælder til den teori, at den ottekantede font har fungeret som vievandskar i katolsk tid. Fonten er fra ca. 1400 tallet og har muligvis ligget på Erritsø kirkegård i nogle hundrede år, hvad kalkaflejringerne i hulningen tyder på. Der er indridset to treenighedstegn på kanten af fonten. Orglet med de karakteristiske spanske trompeter, der står ud i rummet, er bygget af Bruhn og Søn i Årslev, og har 15 stemmer.
Hele året alle dage 10-16.
30 63 17 77. www.lyngkirke.dk
lyngkirke@lyngkirke.dk
1994 *Kan aftales med kirkekontoret*

190 TAULOV KIRKE

Holmemarksvej 2, Taulov, 7000 Fredericia
Fra motorvej E20 drejes fra ved afkørsel 59
Totalt renoveret 2000. Moderne helhedsudsmykning og kirkekunst. Kombination af gammelt inventar og moderne kirkekunst. 70 malerier af Arne L. Hansen, herunder alterbillede. Rundt kapel Ø f. koret, nu sakristi.
Hele året alle dage 9-16.
24 60 56 75. www.taulovkirke.dk
taulov.sogn@km.dk

191 SIMON PETERS KIRKE

Islandsvej 12, 6000 Kolding
Kirken er tegnet af arkitekt Holger Jensen. Kirkebygningen er enkel og karakteristisk for sin tid. Alterbaggrunden af guldsmed Bent Gabrielsen består af et forgyldt kors omgivet af 350 prismer udformet som Livets Træ. Blomsterudsmykningen er helt enkelt og består af en blomst/plante/gren fra kirkens have eller en enkelt rød rose. Simon Peters "kirkeskib" er en billedvævning "Hjemkomst" af Berit Hjelholt 1984. Krucifiks i naturtræ af Niels Kjeldsen. "Den hellige familie" Kunstværk i bronze udført af kunstneren Erik Valter i 2018. I kirkens foyer findes to mosaikker "Simon Peters fiskedræt" og "Peter efter fornægtelsen" af kunstneren Alice Buchhave.
Hele året ma-tors 8.30-15 og fr 8.30-13.
75 53 87 12. www.simonpeterskirke.dk
simonpeters.sognkolding@km.dk
1979 *Se kirkens hjemmeside*

192 SANKT NICOLAI KIRKE

Nicolaiplads 3, 6000 Kolding
Centralt i Kolding midtby
Ombygget adskillige gange. Altertavle, prædikestol og døbefont ca. 1600. Epitafier og træskærerarbejder fra middelalder og renæssance. Glasvinduer af Kræsten Iversen 1951. Orgel Marcussen & Søn 1977, 57 stemmer. Klokkespil med 48 klokker lavet i 1973 af Petit & Fritsen. Klokkerne spiller automatisk årstidens sange og salmer 7 gange om dagen.
Åben i hverdagene, når personalet er til stede. Om sommeren er kirken ligeledes åben i weekenderne.
21 27 27 27. www.sanktnicolaikolding.dk
sanktnicolai.sognkolding@km.dk
ca. 1250 *Når personale er til stede*

193 SDR. BJERT KIRKE

Bjert Kirkevej 43, Bjert, 6091 Bjert
7 km SØ f. Kolding, 3 km N f. Skamlingsbanken
Kirken er gennemrestaureret i 2015 med bl.a. afkortning af bænkegavle, ny farvesætning, flytning af prædikestol og altertavle. Krucifiks ca. 1250. Hvælvinger i koret m. Moses og Kristus ca. 1400. Renæssance prædikestol og fornem altertavle. Skiftende motiver afhængig af tid på kirkeåret, fremstillet af elever og en lokal kunstner, sættes ind i altertavlen. Særpræget døbefont ca. 1680. Kisteside som epitafium 1700-tallet. 2 kirkeskibe hænger i kirkecaféen. Orgel P.G. Andersen og Bruhn 2004. Kirkegård m. mange gamle sten.
Alle dage april-okt 8-18, nov-marts 8-16.
75 57 20 90. www.sdrbjertkirke.dk
a@jorsalskriver.dk

194 SÆDDEN KIRKE

Fyrvej 30. 6710 Esbjerg V
Ligger ca. 150 m fra Esbjerg Kommunes cykelrute "Cykler ved vandet"
Kirken er bygget sammen med Sædding Centret (indkøbscenter). Kirkens arkitekter: Inger og Johs. Exner. Flot belysning m. 808 pærer. Se kirkens hjemmeside for yderligere oplysninger.
Hele året ma-fr 9-13.
21 59 30 10. www.saeddenkirke.dk
kirkekontor@saeddenkirke.dk
1978 *Se hjemmesiden*

195 ZIONS KIRKE

Nygårdsvej 101, 6700 Esbjerg
Sidevej til Stormgade i Esbjerg by. Afkørsel 76 på motorvej E20
Kirken er tegnet af kgl. bygningsinspektør J. Magdal Nielsen. Orgel Troels Krohn 1950. Altertavle af prof. Kræsten Iversen 1932. Bænkeudsmykning af Hans Tyrrestrup 2004. Lille glasmosaik af Connie Bøgen, lokal kunstner, 2012. Kirken er renoveret 2003-04. Elektroniske skærme til visning af salmenumre.
Hele året ti-fr 9-14, lø-sø-helligdag efter aftale.
30 46 54 41. www.zionskirke.dk
kirketjener@zionskirke.dk
1914

196 JERNE KIRKE

Møllebakken 2, 6705 Esbjerg Ø
Ligger ved Strandby Kirkevej 60 og ved Vestkyst-cykelruten (National cykelrute 1/ EuroVelo Cykelrute 12)
Ældste bygning i Esbjerg. Romansk skib og kor og apsis i granitkvadre fra 1100-tallet, indviet til Sankt Morten (Sanct Martinus). Tårn og våbenhus tilbygget ca.1465. Romansk granit døbefont fra middelalderen. Unik og usædvanlig smuk prædikestol fra ca. 1550. Barok altertavle fra 1654. Epitafium (mindetavle) over Maturin Castensen, der var præst ved kirken 1700-1747 og tillige ejer af kirken og en rig godsejer. Han blev begravet i gravkapellet på kirkens sydside tilbygget ca. 1740, anvendes nu som sakristi. Kirkeskibet er ophængt 1938 ved kirkens overgang til selveje. Orgel med 20 stemmer fra 1977 bygget af Frobenius og Sønner. Kirkeklokke fra 1919. Tårnur fra 1962. Gravsten i våbenhuset fra 1700-tallet over slægten Spangberg. Præstetavle i våbenhuset fra 1937. Jerne Sognehus (90 m fra kirken) indviet i 1982 med kontorer, mødelokaler og toiletter.
Åben når personalet er til stede, almindeligvis ma-fr 9-15, lø-sø bedst efter aftale
42 80 46 30 el. 60 52 52 93
www.jernekirke.dk. jerne.sogn@km.dk

197 DARUM KIRKE

Sviegade 4B, 6740 Bramming
Roligt, men farverigt kirkerum. Enestående fontehimmel over døbefonten, der bæres af et ophæng formet som en kraftig, menneskelig underarm, som udgår fra gabet af et fiskedyr, måske en hvalfisk 1632/52. Prædikestol 1640.
Hele året ma-lø 8-16, sø 9-11.
23 60 99 04. www.darumsogn.dk
bjerrum@newmail.dk

198 MALT KIRKE

Jelshøjvej 1A, 6600 Vejen
Romansk døbefont med kentaur, der har inspireret tidl. sognepræst i Askov og provst i Malt Provsti Agner Frandsen til bogen "Kentaueren i Malt", der udkom i 2008. Glasmosaik af Sven Havsteen-Mikkelsen. Altertavle ca. 1610 med billedfelter af Troels Trier 1927. Tosøjleportal med indskrift. Nyrestaurerede sydvendte vinduer og nyt varmeanlæg. Nyrenoveret og -kalket kirkerum. Kirkens tag og loft er også nyrenoveret i 2014. Læs mere her: https://www.askovkirke.dk/kirke-og-kirkegaarde/malt-kirke
Hele året ma-lø 8-16 eller efter aftale.
40 82 65 22. www.maltkirke.dk
8929@sogn.dk
1100-tallet

199 ASKOV KIRKE

Askov Kirkevej 7A,6600 Vejen
3 km S for motorvej E20 afkørsel 68
Typisk "valgmenighedskirke" opført i rødt tegl. Udsmykning delvis i skønvirkestil.
61 61 92 50. www.askovkirke.dk. pofv@km.dk
1900

200 VEJEN KIRKE

Nørregade 98, 6600 Vejen
Kirke ved Hærvejen bygget på granitkvadre fra Vejen gamle kirke fra slutningen af 1200-tallet. Ligeledes er døbefont, prædikestol mv. fra Vejen gamle kirke, der blev revet ned i 1895. Kirken blev renoveret i 2021 bl.a. med nyt alterbillede af Maja Lisa Engelhardt. Omrids af den gamle kirke kan stadig ses på kirkegården. Her findes også adskillige gravsten af billed- og stenhugger Niels Hansen Jacobsen.
Hele året alle dage 8-16.
75 36 29 04. www.vejenkirke.dk
kontakt@vejenkirke.dk

201 ANDST KIRKE

Vestergyden 16, 6600 Vejen. Indkørsel til Andst fra Koldingvej. Kirken ses fra vej 32
Romansk kvaderstenskirke. Skib, kor og apsis har visse lighedspunkter med Ribe Domkirke. Tårn fra 1588-89 med speciel løgkuppel. På våbenhuset en stor udhugget firkantet granitsten. Stenen stammer givetvis tilbage fra kirkens opførelse omkring 11-1200-tallet og har både vikingslyng og middelalderbort. Sydportal med dobbelte søjler og tympanon. Korbue i kvadersten. Granitdøbefont. Altertavle i fint træskærerarbejde fra 1500-tallet. Prædikestol fra omkring 1600. 2 lysestager, som bærer årstallet 1589.
Hele året ti-fr 8-12 eller efter aftale.
75 58 80 30. sogn.dk/andst. heto@km.dk
1150-70 *Efter aftale*

202 LÆBORG KIRKE

Læborgvej 5A, 6600 Vejen. 2 km N fra motorvej E20. Hærvejen går forbi kirken
Krucifiks på alteret fra 1300-tallet. Døbefont af romansk granit fra 1300-tallet. Præstestol drejet af en 800-årig udskiftet egebjælke fra kirkeloftet. Lystræ udført af kvindesmedien ved Gitte Christiansen 2016. Skibsmodel "Fregatten Jylland". På kirkegården flere gravsten af Niels Hansen-Jacobsen. Runesten foran kirken.
April-okt ma-fr 8-16 eller efter aftale.
29 21 59 39. www.laeborg.dk
lenesdamgaard@gmail.com

203 BÆKKE KIRKE

Søndergade 11A, 6622 Bække. Ved byens hovedgade, der er vejen ml. Vejle og Ribe
Runesten foran kirken med indskriften: "Ravnunge Tue og Fundin og Gnyple, de tre gjorde Thyras høj". Kirken er en romansk kirke fra omkring år 1100. Hoveder i profileret sokkel. Tympanon, der viser Kristus på tronen mellem Peter og Paulus, indmuret udvendigt i korets sydside. Billedskærerarbejde fra 1638 på prædikestol og stolegavle. Hærvejens tidstavle ophængt på konfirmandhusets gavl. Smukt keramikrelief fremstillet af keramiker Ursula Munch-Petersen. Hærvejsstempel i postkassen ved konfirmandhuset.
Hele året ti-to 8-16, fre 8-15.
75 38 99 44. Oplysningstavle ved kirken
www.sogn.dk/baekke
Cykelpumpe ved indgang til kirkegården fra syd. Elstik på kirkegården ca. 40 m øst for pumpeplacering *I kapel/kontorbygning øst for kirkegården*

204 SANKT NIKOLAI KIRKE - FARUP

Farup Kirkevej 52, 6760 Ribe
Romansk kirkebygning med senere gotisk vestforlængelse. Fæstningsagtig med små, højtsiddende vinduer og markant bjælkeloft. Korbuekrucifiks med sidefigurer fra 1325-1400/1225-50. Døbefont omkr. 1200. Kalkmalerier omkr. 1200. Alterkrucifiks (kopi af Herlufsholmfiguren) 1947. Skibsmodel. Præstetavle.
Hele året alle dage 8-17.
24 40 58 26 (graver). www.farupkirke.dk
bp@km.dk
Toilet og cykelpumpe ved kirkehuset. Borde og bænke på parkeringspladsen

205 RØDDING SOGNEKIRKE

Rødding Kirkevej 2, 6630 Rødding
Romansk skib og kor fra 1100-tallet. Tagrytter til kirkeklokken fra 1880'erne. Anneks og våbenhus bygget til i 1962. Romansk granitdøbefont, kirkens ældste inventar, er hugget i én sten og delvis indmuret i korbuens nordlige vange. Dåbsfadet er et sydtysk arbejde fra 1550-75. To træfigurer på korbuevæggen fra et tidligere alterparti, formentlig skåret af Claus Berg i Odense. Nyt alterparti af Sven Havsteen-Mikkelsen med forgyldt kors og glasmosaikrude kom til i 1999.
Hele året alle dage 7-18.
61 50 34 53. www.froespastorat.dk,
lbyj@km.dk

206 ØSTER LINDET KIRKE

Øster Lindet Præstegårdsvej 5A, 6630 Rødding
Romansk kor og skib fra midten af 1100-tallet samt senere våbenhus opført i 1858. Tagrytter med klokketårn fra ca. 1730'erne. Kirkens altertavle er en gotisk skabstavle med to fløje, og udsat for senere ændringer. Romansk granitdøbefont. Korbuekrucifiks. Prædikestolen er udført i såkaldt landlig renæssancestil fra 1631. På kirkegården mindesten over sognets faldne i 1. verdenskrig. Camino Frøs Herred går lige forbi kirken, som desuden ligger 3,8 km fra Hærvejens cykel- og vandrerute.
Hele året ti-to 7-14, fr 8-12 eller efter aftale.
74 84 65 59. www.froespastorat.dk
graverosterlindet@gmail.com
1100-tallet

207 SKODBORG KIRKE

Brudepladsen 5, Skodborg, 6630 Rødding
Nær Hærvejen og Kongeå
Smuk portal på en dobbelt søjlerække med udhuggede figurer. Oprindelig døbefont med de tre skikkelser i Treenigheden. 4 præstetavler. Altertavle fra 1610. Glasmosaikrude, udført af Mogens Jørgensen, der symboliserer "Den yndigste rose" 1968. "Den sejrende Kristus" udskåret i moseeg af Henrik Starcke. Gobelinvævet antependium af Hanne Skyum 2013. Kirken blev restaureret i 1950 med nyt inventar af egetræ. Smukt træskærerarbejde på prædikestol og bænke af billedskærer Walther Nielsen. Udenfor kirken står en stor mindesten over de faldne i 1. verdenskrig, rejst i 1922, samt 4 grænsesten som et minde om dengang Sønderjylland var tysk.
Hele året ma-to 8-16, fr 8-12 eller efter aftale.
20 77 51 46. www.skodborg-kirke.dk
1200

208 JELS KIRKE

Jels Søndergade 2, 6630 Rødding
Stor, lys tidstypisk kirke. Kirken ligger direkte ved Hærvejscykelruten.
Hele året ma-to 8-15, fr 8-12.
75 55 21 26. www.jels-kirke.dk
1854

209 TYRSTRUP KIRKE

Haderslevvej 7, 6070 Christiansfeld
I den sydlige del af den historiske by Christiansfeld.
Stor korskirke fra 1863 af kgl. bygningsinspektør L.A. Winstrup. Kirken regnes for et af Winstrups hovedværker. Ved Sønderjyllands genforening 10. juli 1920 red Kong Chr. X over grænsen nord for byen og deltog efterfølgende i en andagt i kirken. Relief heraf i både kirke og våbenhus. Mindesten for de dansksindede sønderjyder fra Tyrstrup Sogn, der faldt i 1. verdenskrig.
Sommer alle dage 8-18. Vinter alle dage 8-16.
51 35 82 25. www.tyrstrupkirke.dk
info@tyrstrupkirke.dk
1863 *Rundvisning kan bestilles på kirkekontoret*

210 JEGERUP KIRKE

Kirketoften 7B, Jegerup, 6500 Vojens
Følg hovedvejen 403 N f. Vojens
Prædikestol fra 1600-tallet med timeglas og due, som symboliserer Helligånden. Døbefont fra 1050. Gammel altertavle fra 1621. Korbuekrucifiks fra 1275. Tolv apostelfigurer i træ fra 1400-tallet - vistnok de eneste i Europa. Orgel fra 2006 Marcussen og Søn. Lysglobe fra 2014.
Når graveren er på arbejde. Dog ikke mandage. I sommersæsonen står der kaffe/the og lidt sødt i våbenhuset til pilgrimme
23 80 34 94. www.jegerupkirke.dk
8976@sogn.dk
Omkr. 1100 *Kun sammen med graveren* *Find opdaterede oplysninger om aktiviteter og arrangementer på hjemmeside og Facebook @Jegerupkirke*

211 VOJENS KIRKE
Østerled 1, 6500 Vojens
Første genforeningskirke. Bygget september 1924, indviet 9. september 1925. Den første nye kirke i landsdelen i 300 år. Kirken er bygget som en typisk dansk landsbykirke i de rød-hvide dannebrogsfarver.
Hele året ma-to 9-15, fr 9-12. Kirken kan være lukket pga. renovering. Se kirkens hjemmeside
74 54 11 04. www.vojenskirke.dk
holmbergpreben@gmail.com

212 VEDSTED KIRKE
Søvænget 1, Vedsted, 6500 Vojens
Tæt på den sønderjyske motorvej, afkørsel 69. 300 m Ø f. Hærvejens vandrerute, og 500 m Ø f. cykelruten.
Kirken ligger på en bakketop på nordsiden af Vedsted Sø. Korskirke. Altertavle fra først i 1500-tallet. Granitdøbefont. Udskårne træfigurer af Martin Luther og Johannes Døber. To smukke runde vinduer og 3 kirkevinduer med glasmosaik. Stort kirkegårdsmonument over 65 unge mænd fra sognet, der faldt under 1. verdenskrig i tysk krigstjeneste.
Hele året ma-fr 9-17.
74 54 55 19 el. 51 51 99 85
www.vedstedkirke.dk. 8980@sogn.dk
1100-tallet

213 HØJRUP KIRKE
Kirkevej 23, Højrup, 6510 Gram
100 m N for Højrup, landevej Ribe-Toftlund
Kirken er opført af rhinsk tuf, granitkvadre og munkesten på en hulkantet sokkel. Man kan se tilmuret kvinde- og mandsdør i kirken, og præstedøren i korets sydmur er stadig bevaret. Altertavlen er en oprindelig skabstavle fra 1400-tallet. I skabsfløjene står apostlene i vilkårlig rækkefølge, og de groftskårne figurer er fra et hjemligt værksted. To døbefonte fra henholdsvis år 1300 forarbejdet på Gotland og den nyeste i granit fra 1930. Kirken ligger på kanten af bakkeøen - egnens højeste punkt - synlig fra Gelså-dalen.
Sommerhalvåret alle dage 9-16. Lukket fra d. 1. november til d. 1. april
20 26 05 15. www.hoejrupsogn.dk
sosildal@gmail.com
1200-tallet

214 SCT. CLEMENS KIRKE, RØMØ
Havnebyvej 152, Kirkeby, 6792 Rømø
Kirken har ikke mindre end 9 kirkeskibe. I 1700-1800-årene fik menighedens medlemmer mulighed for at købe deres egne kirkebænke. Derfor er der på mange af bænkene navne og også hattekroge hængende ned fra loftet. Smukt udskåret alter med figurer af billedskærer Peter Petersen 1686. Mindetavle mellem prædikestol og alter over øens 11 faldne i 1. verdenskrig. På kirkegården findes kommandørstene, stene og grave over faldne soldater og for slægten Møller-Mærsk. Se også Jørn Carl: Sct Clemens kirke, Rømø. Fortællinger, historie og tro, kan købes på dansk og tysk i kirkens våbenhus 100 kr (15 Euro). Gæstebog til tanker og bønner.
Sommertid alle dage 8-17. Vintertid alle dage 8-16.
74 75 52 31 el. 20 99 74 32 (ti-fr 8-8.30)
www.sctclemensromo.dk
graverkontoret.romo@mail.dk
Guidede ture: Se kirkens hjemmeside *Sommerprogram på dansk og tysk juli-september. Aftensang i kirken onsdage kl. 17. Se hjemmesiden for program.*

215 LØGUMKLOSTER KIRKE
Slotsgade 11, 6240 Løgumkloster
16 km N f. Tønder
Cistercienserkloster og kirke fra 1200-tallet med bygningsdele fra klosteret (Bl.a. kapitelsal og dormitorium). Inventar fra 1300 og 1400-tallet: enestående relikvieskab, celebrantstol, altertavle og lægmandskrucifix og træskulpturer. Fra 1500-tallet: munkestole, prædikestol og kalkmalerier. Rigt udstyret barokdøbefont 1704. Bronzetympanon over indgangsdør af Per Kirkeby 2015. Nyt inventar og belysning 2015.
Hele året ma-lø 10-17, sø 12-17.
22 17 62 40. www.loegumkloster-kirke.dk
loegumkloster.sogn@km.dk
Findes i bygning udenfor selve kirken *Aftensang alle hverdage kl. 17.30 i kirken. Et rigt koncertprogram året igennem, se hjemmesiden*

216 RISE KIRKE
Rise Bygade 19, 6230 Rødekro
Afkørsel 70, motorvej E45
Kirken er romansk i sit anlæg og viet til Sct. Laurentius. Inventar fra 1894, da kirken sidst brændte i 1893. Nygotisk altertavle 1893. Døbefont fra middelalderen med 4 hoveder på foden fremhævet af farver. Orgel Marcussen & Søn, 21 stemmer.
Hele året ma-fr 8-15 efter aftale.
74 66 22 17. www.risekirke.dk
11-1200-tallet

217 GENNER KIRKE
Kirkevænget 13B 6230 Rødekro. Afkørsel fra Haderslevvej ved Genner Bygade
Relativ ny kirke bygget i 1935 efter indsamling fra byens borgere, der alle gav 10 øre om måneden. En lokal beboer skænkede jord og sten. Tre mosaikvinduer af J. Th. Skovgaard fra Viborg. Alteret er bygget af fortovsfliser fra København. Kirken er renoveret i 2013/14 af sønnerne til den murermester, der oprindelig byggede kirken. Kirkegården er speciel og har bl.a. en fredet gravsten for frk. Rasmussen, der startede indsamlingen.
Hele året alle dage 8-16.
30 51 60 22 (graveren). www.gennersogn.dk
Naturkirkegård i et meget kuperet terræn

218 LØJT KIRKE
Kirkepladsen, Løjt Kirkeby, 6200 Aabenraa
1 km Ø f. landevej 170 Aabenraa-Haderslev
E45, frakørsel 70 mod Løjt Kirkeby
Kalkmalerier, paradishave i koret ca. 1520. Usædvanlig sengotisk skabsaltertavle 1520. Evangelist- og apostelrækker på vestpulpituret 1728/64. På korsarmspulpiturerne billedbibel i 32 malerier Jes Jessen 1785. Riffelmaleri ca. 1750. Skibsmodel, fregatten "Gloria Deo" 1845. Hovedorgel 15 st. og kororgel 10 st. Marcussen 1845 og 1999.
Hele året alle dage 8-17 (automatisk lukning).
www.loejtsogn.dk
1100-1600-tallet

219 VARNÆS KIRKE
Varnæs Kirkevej 20, Varnæs, 6200 Aabenraa
På hjørnet af Varnæsvej (kystvejen fra Aabenraa til Bovrup)
Baldakin-altertavle af egetræ. Prædikestol i renæssancestil fra 1606 med træskærerarbejder. Korbue-krucifiks fra 1250-1275. Romansk granitdøbefont. Orgel Marcussen og Søn 1892. På kirkegården er der ved korets østgavl mindesten over sognets faldne i 1. verdenskrig. Mindesmærke over faldne ved Dybbøl 1864. Fritstående klokkehus af træ med halsjern og kæde. I kirken ligger der en folder, der fortæller om kirken, bl.a. sagnet om junker Vigge og Ida.
Hele året alle dage 8-16.
21 48 99 80 (præst) el. 20 58 31 62 (graver).
www.varnaeskirke.dk. varnaes-kirke@mail.dk
ca. 1150 *Flot træskærerarbejde* *Mindesten for de faldne i 1. verdenskrig. Fritstående klokketårn fra 1400-tallet* *Kirkesti med granitfliser*

220 KLIPLEV KIRKE
Præstevænget 1A, Kliplev, 6200 Aabenraa
Mellem Aabenraa og grænsen. 2 km Ø f. E45 afkørsel 73
Genopbygget efter trækirke i gotisk stil. Kirken blev benyttet som valfartskirke til den helbredende Sct. Hjælper, hvorved der opstod marked ved oksevejen. Rigt udskåret døbefont, stol og altertavle. Orgel Marcussen ca. 1850. Nok det ældste bevarede, fritstående klokketårn ca. 1300. Kirken er gennemgribende renoveret i 2011-12. Nymalet inventar og nye lysekroner. Nyt blytag i 2023.
1/5-31/10 alle dage 8-20. 1/11-30/4 alle dage 8-16. Herudover kun grupper på min. 10 efter aftale.
20 13 36 02 (kirkeværgen). www.kliplevkirke.dk
ca. 1450 *Elstik på toiletbygning til opladning af elcykel* *Der er en rampe i våbenhuset* *Ved kirkegården 800 m fra kirken*

221 BOV KIRKE
Kirkevej 3, Bov, 6330 Padborg
1,5 km fra E45, frakørsel 75 (Bov)
Døbefont i romansk stil 1626. Prædikestol m. lydhimmel 1626. Altertavle 1771. Nordvæggen i kirken er dækket af et pulpitur med 32 malerier fra 1705. Egetræsskulptur fra 1200-tallet, der forestiller Jesu dåb i Jordanfloden. Orgel fra Marcussen & Søn 1954. Kirkens tårn er fra 1905.
Hele året ma-søn 9-16 el. efter aftale. Kan være låst til forberedelse af kirkelige handlinger.
74 67 09 17 (kirkekontoret). www.bovsogn.dk
1200-tallet

222 RINKENÆS KORSKIRKE
Kirkevej 1, Rinkenæs, 6300 Gråsten
Kirken er en såkaldt Genforeningskirke. Alterkrucifiks. Prædikestol. Døbefont med lyskrans. Orgel Marcussen og Søn 1982. Kirken ligger i nærheden af Gendarmstien ved Flensborg Fjord.
Rinkenæs Gamle Kirke kan besøges på udvalgte dage. Se kirkens hjemmeside for information
Hele året ti-fr 10-16.
29 44 96 97. www.rinkenæskirke.dk
9025@sogn.dk
1932 *Via rampe, der er i våbenhuset*

223 EGERNSUND KIRKE
Sundgade 68, 6320 Egernsund
Blev først et selvstændigt sogn i 1959. Alteret er opbygget af sten og dekoreret med glasserede sten. Alterbilledet er ligesom det øvrige træarbejde lavet i Sydtyrol og viser Maria Magdalene knælende foran den korsfæstede Kristus, og ved hendes side Maria og apostlen Johannes. På alterbordet ligger en sølvbeslået bibel med indskrift skænket ved indvielsen af den tyske kejserinde Viktoria. Prædikestol hviler på en træsøjle med store blomsterdekorationer. Opmuret døbefont med skål af bronze. Orgel af Marcussen & Søn 1966. Kirkeskib, model af skoleskibet "København". Særdeles smuk beliggenhed ved Flensborg Fjord. Ligger på "Gendarmstien".
Hele året alle dage 8-16.
24 22 40 24. www.egernsund-kirke.dk og Facebook. mk@egernsund-kirke.dk

224 BROAGER KIRKE
Parkvej 2, 6310 Broager
Hovedvej 401 Kruså-Sønderborg
Kirken kan dateres til begyndelsen af 1200-tallet og nyrestaureret 1990-96 af Hans Lund og Alan Havsteen-Mikkelsen. Figurgruppe Sct. Jørgen og Dragen 1490. Prædikestol 1591. Døbefont 1200-tallet. Altertavle ophængt i sideskib. Mosaikrude i apsis Alan Havsteen-Mikkelsen. Klokkehus, nu kapel 1650. Krigergrave fra 1864. Mindehøj efter 1. verdenskrig. Mindesten for gendarmer. Skulptur for 100 året for Genforeningen udført af Lars Waldemar.
Kirken er lukket grundet renovering, men forventes åben igen i sommeren 2025. Tjek kirkens hjemmeside. Efter renoveringen dagligt åbent 9-17
74 44 07 55. www.broagerkirke.dk
broager.sogn@km.dk
ca. 1200 *1200 og 1500-tallet* *Ved kirkelige handlinger samt rundvisning* *Åben i kirkens åbningstid*

225 DYBBØL KIRKE
Dybbøl Bygade 101A, Dybbøl
6400 Sønderborg
Altertavle 1736. Antependium 1997. Prædikestol 1605. Senromansk døbefont. Mariafigur og kalkmalerier fra 1500-tallet. Kongekrucifiks fra omkring 1250. Pengeblok 1746. Danske og tyske soldatergrave fra de slesvigske krige 1848 og 1864. Gravminde for Dybbølmølleren. General Bülows gravsted. Mindesmærke af J. Th. Skovgaard for sognets faldne i 1. verdenskrig. Kirkeklokke, reddet fra omstøbning til kanonkugle. Brochurer på dansk, tysk og engelsk i våbenhuset.
Hele året ti-to 8-15, fr 8-12.
73 48 55 40. www.dybboelkirke.dk
egv@km.dk

226 SCT. MARIE KIRKE
Kirketorvet, 6400 Sønderborg
Sønderborg midtby
Renæssancekirke og inventar præget af epitafier fra renæssance og barok. Renæssance altertavle og hertugstol. Middelalderkrucifiks og monstransskab. Glasmalerier af Per Kirkeby 2011.
Hele året ti-fr 9-15.
51 37 19 15. www.sctmarie.dk
kirketjener@sctmarie.dk
1600

227 CHRISTIANSKIRKEN
Ringgade 102, 6400 Sønderborg
Kirken er tegnet af Kaare Klint. I kor og sideskib malerier af Arne Haugen Sørensen. I sideskib desuden fire mosaikruder af Knud Lollesgaard. Orgel Marcussen 37 stemmer.
Hele året ma-to 9-15 og fr 9-13.
29 67 13 60. www.christianskirken.net.
kordegn@christianskirken.net
1957, 1973

228 LYSABILD KIRKE
Lysabildgade 7, Lysabild, 6470 Sydals
Adgang til kirken fra Nørregade el. Lysabildgade
Første stenkirke blev påbegyndt 1169, da den tidligere trækirke blev plyndret og nedbrændt af vendiske pirater i 1168. Omkring 1770-80 blev kirken udvidet til en dobbeltskibet kirke med plads til 700 mennesker. Gl. døbefont af gotlandsk kalksten. Dåbsfad m. tysk inskription 1600-tallet. Sten i nordkapel fra ca. 1500 f.kr. Kirken har glimrende akustik.
Hele året ma-fr i graverens arbejdstid.
74 40 44 51. www.lysabild-kirke.dk
1200-tallet *1400-tallet*

229 OKSBØL KIRKE
Søndergade 26, Oksbøl, 6430 Nordborg
5 km fra færgen Ballebro-Hardeshøj. 24 km fra Sønderborg, 3 km fra Nordborg
Romansk kirke fra 1100-tallet. Tårn og våbenhus i gotisk stil. Prædikestol Jørgen Ringnis fra 1626. Trædøbefont fra 1692. Gotisk fløjalter fra beg. af 1400-tallet. Orgel Marcussen og Søn, 11 stemmer, 1988.
Hele året ma-fr 8-16. Henvendelse til graver på tlf. 21 47 50 14.
www.oksboel.dk/oksbol-kirke

SYDJYLLAND

VEJKIRKER

og andre åbne kirker

Symboler/Symbols/Zeichen

Kirke fra middelalderen
Medieval church
Kirche aus dem Mittelalter

Kirke fra nyere tid (1536-1940)
Church from 1536-1940
Kirche aus der Zeit 1536-1940

Moderne kirke
Modern church
Moderne Kirche

Kirkeværter
Hosts
Empfangspersonen

Mulighed for at tænde et lys
Possibility to light a candle
Möglichkeit eine Kerze anzuzünden

Kalkmalerier
Frescos
Freskomalereien

Glasmosaik
Stained glass
Glasmosaik

Moderne/nyere kirkekunst
Modern art
Moderne Kunst

Adgang til klokketårn
Access to bell tower
Zugang zum Glockenturm

Cykelvenlig vejkirke
Bicycle-friendly church
Fahrradfreundliche Kirche

Cykelvenlig vejkirke med elstik
Electric Bicycle-friendly church
Kirche mit Elektroanschluss für Fahrrad

Kirke på Klosterruten
Church on the Danish Monastic Route
Kirche der dänischen Klosterroute

Kirke på Hærvejen
Church on the Ancient Road
Kirche an der Ochsenweg

Kirke på Den Danske Pilgrimsrute
Church on the Danish Pilgrim Route
Kirche am Dänischen Pilgrimsweg

Seværdig kirkegård
Worthseeing cemetery
Sehenswerter Friedhof

Adgang for kørestole
Access for wheelchairs
Zugang für Rollstühle

Handicaptoilet
Toilet for the disabled
Toilette für Behinderte

Koncerter etc.
Concerts etc.
Konzerte u.a.

Denne brochure indeholder oplysninger om vejkirker og andre åbne kirker i Jylland: Kirkens adresse, som du nemt kan taste ind på en GPS, kørselsvejledning, åbningstider, seværdigheder, koncerter m.v.

Brochuren er udgivet af Kirkefondet og finansieret af de deltagende kirker. En tilsvarende brochure for Øerne kan rekvireres hos Kirkefondet eller downloades på www.vejkirker.dk.

Information about roadside churches and other open churches in Jutland: how to find them, opening hours, sights, concerts etc.

Auskunft über viele der Kirchen in Jütland die offen sind: Weghinweise, Öffnungszeiten, Kunst und Denkmäler, Konzertzeiten u.a.

Den Danske Klosterrute
Få mere information på
www.klosterruten.dk

Hærvejen
Få mere information på
www.haervej.dk

Den Danske Pilgrimsrute
Få mere information på
www.santiagopilgrimme.dk

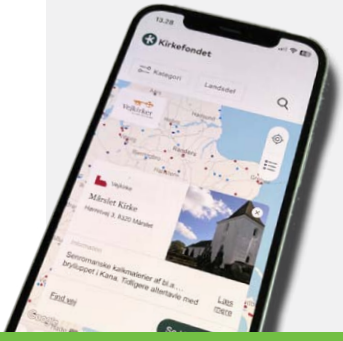

TAG VEJKIRKERNE MED PÅ MOBILEN

Scan QR-koden og se vores nye, digitale vejkirkekort på www.vejkirker.dk hvor du kan finde de nærmeste vejkirker, søge på kategorier m.m.