ROADSIDE CHURCHES • KIRCHEN AM WEG

Vejkirker

OG ANDRE ÅBNE KIRKER

JYLLAND 2022

MED CYKELVENLIGE VEJKIRKER OG KIRKER PÅ DEN DANSKE KLOSTERRUTE OG HÆRVEJEN/PILGRIMSRUTEN

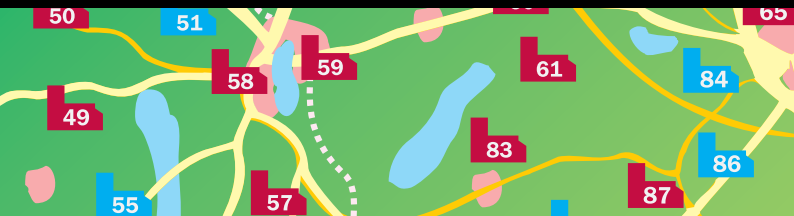

Velkommen

I Danmark er der over 2000 kirker. Nogle er næsten 1000 år gamle, andre er nye. Mange – men ikke alle – er åbne for besøgende.
I kirken kan du

- sidde i stilhed, tænke, bede en bøn, læse i den bibel eller salmebog, som findes i kirken
- opleve kirkens kunst, symboler, arkitektur og historie
- tænde et lys, hvis der er en lysglobe el. lign
- deltage i gudstjenester, andagter og koncerter
- tage kirkeblade og evt. andet fremlagt materiale.

Bemærk: Kirkerne kan være lukkede for besøgende pga. bryllup, begravelse, ferie og helligdage etc.

Welcome

There are over 2000 churches in Denmark – some of them are almost 1000 years old, others are new. Most of them, but not all, are open to visitors.
Churches may be closed to visitors for weddings, funerals, holidays, etc.

Willkommen

Dänemark hat mehr als 2000 Kirchen. Einige sind fast 1000 Jahre alt – andere ganz neu. Die meisten – nicht alle – sind am Tage geöffnet.
Die Kirche mag bei Trauungen und Beerdigungen sowie an Feiertagen für Besucher geschlossen sein.

Cykelvenlige vejkirker

Hvis en kirke har dette symbol, er der et sted, hvor cyklen må parkeres, du kan få fyldt din vandflaske, og der er en cykelpumpe til rådighed. Et lyn på betyder, at du kan oplade din elcykel.

84 150

De cykelvenlige vejkirker er markeret med en blå kirke på kortene. En mørkeblå kirke betyder, at der er et elstik, hvor du kan oplade din elcykel.

Kirker på Klosterruten

Kirker med dette symbol ligger på Den Danske Klosterrute. Ruten er en turist- og pilgrimsvandrerute gennem hele Danmark, der forbinder de 50 steder, hvor der blev bygget klostre i middelalderen. Læs mere på www.klosterruten.dk

Kirker på Hærvejen

Kirker med dette symbol ligger på eller tæt ved Hærvejen. Den går hele vejen ned gennem Jylland og er mere end 500 km varieret vandre- og cykelrute. Se ruter og få flere oplysninger på www.haervej.dk

Kirker på Den Danske Pilgrimsrute

Ruten er stort set identisk med Hærvejen. Se flere oplysninger på www.santiagopilgrimme.dk

Åbningstider
Opening hours
Öffnungszeit

Symboler/Symbols/Zeichen: Side/Page/Seite 28

Vejkirker og andre åbne kirker | Jylland
Redaktion: Charlotte Lydholm
Tegninger, logo og grafisk design: Kim Broström
Tryk: Jørn Thomsen Elbo A/S, Kolding
Trykt i 53.000 eks.
Brochuren er udgivet af:

Kirkefondet

Peter Bangs Vej 5B, 2000 Frederiksberg, Tlf. 33 73 00 33
kirkefondet@kirkefondet.dk, www.kirkefondet.dk

JYLLAND

NORDJYLLAND

1 SKAGEN KIRKE

Ved Kirken 2, 9990 Skagen. I centrum
Opr. bygget af C.F. Hansen 1841, fornyet af Bindesbøl og Plesner 1910. Alterparti J. Skovgaard, Malene Bach.
Hele året alle dage 10-18.
98 44 26 44. www.skagenkirke.dk
skagen.sogn@km.dk
1/7-10/8 ma-fr kl. 13-16
Mange sommerarrangementer: kirkecafé, børnefestival, koncerter m.m.

2 HULSIG KIRKE

Hulsigvej 2, Hulsig, 9990 Skagen
Ved indkørslen til Hulsig by
Renoveret i 1991 med farvesætning af Arne L. Hansen.
Hele året alle dage 9-17.
98 44 26 44. www.skagenkirke.dk
hulsig.sogn@km.dk
1894 *Se hjemmesiden*

3 SØRIG KIRKE

Tuenvej 15, 9881 Bindslev
Sørig gennemgik i 1800-tallet en enorm befolkningstilvækst - fra 67 indbyggere i år 1801 til 6-700 indbyggere i år 1895. Der var langt til den nærmeste kirke i Tversted og behovet for en kirke i Sørig voksede. Man søgte staten om lov til at opføre en kirke, og ønsket blev efterkommet. Sørig fik bevilget 18.000 kr. og skulle selv rejse de sidste 2.000 kr. for at opføre kirken. Sørig Kirke har siden gennemgået to renoveringer; én i år 1956, hvor glasmosaikken blev sat i, og én i 1981, hvor kirken blev malet i de klare farver, som den stadig står i i dag.
Hele året alle dage 8-16.
www.bindslevpastorat.dk. beol@nrdc.dk

4 STRANDBY KIRKE

Strandvej 67, 9970 Strandby
Den æggeformede kirke er opført i 1965-66 af arkitekt J. Blegvad tydeligt inspireret af den franske arkitekt Le Corbusiers værker. Al inventar i den moderne kirke er holdt i naturmaterialer som mursten, egetræ og messing.
Hele året alle dage kl. 7-18.
98 48 07 44. www.esj-kirker.dk. tar@km.dk

5 ELLING KIRKE

Tuenvej 23, Elling, 9900 Frederikshavn
Døbefont i romansk stil og fra kirkens oprindelse i første halvdel af 1200-tallet. Prædikestol fra 1766 og skænket af Frederik Wiirnfeldt. Altertavle i renæssancestil og lavet af rødeg. Malet og dekoreret i 1650 af Aalborg-maler Poul Jensen. Maleriet i tavlen er udført af Oscar Nicolaisen i 1969.
Hele året alle dage 8-15.30.
98 48 07 44. www.esj-kirker.dk
tar@km.dk

6 FREDERIKSHAVN KIRKE

Kirkepladsen 6, 9900 Frederikshavn
En korskirke bygget af arkitekt Vilhelm Ahlmann i 1892. Kirken er renoveret i 2019. Altertavle af Michael Ancher. Døbefont udført af H.P. Pedersen-Dan. Orgel Marcussen og Søn 1974.
Maj-sept samt uge 8 og 42 ma-fr 8-16, lø 9-12.
Resten af året ti-fr 9-12, lø 9-12.
98 42 05 99. www.frederikshavnkirke.dk
frederikshavn.sogn@km.dk
1892 *Se hjemmesiden*

7 SCT. HANS KIRKE

Kirkegårdsvej 20A, 9800 Hjørring
Kalkmaleri af Sct. Kristofferus. Altertavle 1612 og prædikestol 1602 udført af Nils Ibsen.
Hele året ma-fr 8-15.30.
98 90 28 06. www.scthanssogn.dk
scthanskirkegaard@mail.tele.dk
1200-1250

8 VREJLEV KIRKE

Vrejlev Kirkevænge 3, 9760 Vrå
Ved Vrejlev Klostervej. 1,5 km fra afkørsel 5 (mod Vrå) motorvej E39
Oprindelig bygget som kirke for Vrejlev Kloster. Renoveret i 2008. Ombygget flere gange. Sidst 1500-1520, hvor tårnet blev tilføjet. Altertavle fra 1604, en såkaldt katekismustavle. Prædikestol og døbefont skænket af Ida Gøje i 1639. Det Holstein-Juelske gravkapel med seks kister. Karen Rønnows hustavle. Præstetavler. Lægmandskrucifiks fra 1400-tallet. Folder med informationer om kirken findes ved børnehjørnet.
Maj-sept alle dage 8-20. Okt-april alle dage 9-16.
98 98 83 60. www.vh-kirker.dk
vrejlev.kirke@vh-kirker.dk
1160 *Se hjemmesiden*

9 VRÅ KIRKE

Østergade 20, 9760 Vrå
Midt ml. Hjørring og Brønderslev
Udskåret altertavle fra 1400-tallet. Kalkmalerier fra 1500-tallet. Epitafium fra 1700-tallet. Glasmaleri Trondur Patursson 2013.
Hele året alle dage 10-17.
29 10 48 83. www.vråkirke.dk
lisbeth@gaardbo.com
1100-tallet

10 SCT. THØGERS KIRKE - VRENSTED

Sct. Thøgers Vej 11, Vrensted, 9480 Løkken. 5 km fra Løkken på Brønderslevvej ml. Løkken og Brønderslev
Trefløjet altertavle og fresco over indgangsdør malet af Niels Lars Stevns 1920. På kirkevæggen et romansk krucifiks. Romansk døbefont af granit. Dåbsfad. Udenfor våbenhuset står 2 gravminder over Christopher og Anders Olesen lavet af Niels Hansen Jakobsen 1929. Sct. Thøgers Kilde findes ved det sydlige kirkegårdsdige.
1/4-30/9 ma-lø 8-16. 1/10-31/3 ti-fr 8-16.
21 44 05 36.
1100

11 JETSMARK KIRKE, SKT. NIKOLAJ

Jetsmark Kirkevej 15, 9490 Pandrup
Hovedvej 55, ml. Aabybro og Pandrup
Næsten fuldstændig sengotisk kalkmaleribemaling 1474. Prædikestol 1620. Nyrestaureret og rekonstrueret fløjaltertavle 1700-tallet.
Hele året alle dage 9-16, sommertid dog 8-17.
98 24 71 36 (kirkekontoret)
www.jetsmark-kirke.dk
jetsmark.sogn@km.dk
ca. 1150 *Handicaptoilet er kun åbent i kontorets åbningstid hverdage mellem kl. 9-13* *Gudstjenester, koncerter og øvrige arrangementer kan ses på kirkens hjemmeside*

12 AJSTRUP KIRKE

Ajstrupvej 11, 9381 Sulsted. 500 m Ø f. landevejen Aalborg/Hjørring. Afkørsel 8, Hirtshalsmotorvejen E39 (3 km)
Opført i munkesten ml. 1300-1450. Har haft tilknytning til Gl. Vrå Hovedgård. Gl. kisteplader, epitafier, ophængt i kirkens tårnrum. Udskåret altertavle 1618. Prædikestol 1589. Gitterlåger ved våbenhusdøren har tidligere været foran familiegravkapellet. Orgel Frobenius 1999.
Hele året alle dage 7-16.30.
98 26 10 70 (ma-fr 11-12)
www.ajstrupkirke.dk
1300-1450

13 VOER KIRKE
Voergårdsvej 33, 9330 Dronninglund
1 km Ø for afkørsel 14, motorvej E45
Voer Kirke tilhørte indtil 1916 Voergård Slot. Det tilbyggede Ingeborg Skeels Kapel opført 1586, tilhørte slottet indtil 2011. Nordens største sandstensepitafium til minde om Ingeborg Skeel og Otto Banner. Mindesten over Ingeborg Skeels mor, Karen Krabbe. Kalkmalerier. Våbenskjolde. Prædikestol 1604. Sheela-na-gig figur (keltisk frugtbarhedssymbol) indhugget i døbefont. Herskabsstole 1621. Krypt under kor og kapel. Saftapet (malet gobelin) fra ca. 1820 "Peters fiskedræt" efter gobelin lavet af Raphael. Originalen befinder sig på Vatikanmuseet.
Hele året alle dage 8-16.
20 25 47 25. www.voer-agersted.dk
voerkg@gmail.com
1150 *Se hjemmesiden*

14 DRONNINGLUND KIRKE
Slotsgade 8B, 9330 Dronninglund
Landevej Hjallerup-Asaa, 1,5 km V f. Dronninglund
Stor gl. klosterkirke. Kalkmalerier 1480, bl.a. "De ni riddere". Alterkors udført af guldsmed Bent Exner i 1989.
Hele året ma-fr 8-15.30.
98 84 10 24. www.dronninglundkirke.dk
rlt@km.dk
ca. 1200

15 SCT. JOHANNES KIRKE, ASAA
Skippergade 28, 9340 Asaa
Ved krydset i Asaa mellem landevejene 541 og 559 (E45 afkørsel 16)
Stort Exner-kors i guld. Nye glasmosaikker af Jette Abildgaard. Altertavlen er en kopi af Carl Blochs maleri "Jesus med barnet". Den blev først placeret i kirken i 1889. Originalen findes i Holbæk Kirke.
Juni-aug ma-lø 8-16.
30 29 16 60 el. 23 25 31 59
www.asaa-melholtsogne.dk
hanne9340@mail.tele.dk
1887 *Via rampe*

16 MELHOLT KIRKE
Snørholtvej 31, Melholt, 9340 Aså
Fra Strandvejen ml. Sæby og Hals
Kor og skib bygget i senromansk form med rundbuefriser inspireret af egnens romanske teglstenskirker. Otte-sidet døbefont af træ. Altertavle "Kristus og Nikodemus" blev skænket kirken i 1923. Tremastet skib "Håbet". Kirken er renoveret indvendig med smukke varme farver inspireret af altertavlen.
Juni-aug alle dage 8-16.
23 96 38 06 eller 91 54 93 40
www.asaa-melholtsogn.dk
mellemkaer@gmail.com
1911

17 HJALLERUP KIRKE
Hjallerupvej 27, 9320 Hjallerup
Motorvej til Frederikshavn, frakørsel 16
Farvet glasmosaikrude. Håbstræ i glas, hvor man kan sætte blade på.
Hele året alle dage 8-18.
98 28 10 48. www.hjallerupkirke.dk

18 TØMMERBY KIRKE
Kærupvej 71, 7741 Frøstrup
Gådefulde romanske granitstøtter i tårnrum og våbenhus. Romanske billedkvadrer på apsis: Løve, jæger med jagthorn og hund, hund efter hjort og basilisk (afbildet på 100 kronesedlen fra 1997-serien). Romansk alterbord af granit på 4 søjler. Orgel P. Bruhn, 18 stemmer, 1990. Sct. Bodils kilde neden for kirkediget mod øst.
Hele året ma-fr 8-16.
21 47 09 74
www.facebook.com/toemmerbylildsogne/
toemmerby.sogn@km.dk
ca. 1130 *Sommerkoncert, se mere på www.musikihanherred.dk*

19 KETTRUP KIRKE
Kettrupvej 80, 9690 Fjerritslev
Hovedvej A11, 1 km S for Fjerritslev
Husaltertavle fra 1561, midterfelt i altertavlen fra 1612. Skaktavlekvadre udvendig på sydsiden af kirken. I tårnrummet senmiddelalderlig jernbeslået kirkekiste og maleri af præst, der arbejdede på Fyn, men hvis søn var præst i Kettrup Kirke. 2 klokker, hvoraf den ene er en af de 100 ældste i Danmark.
Kirken forventes lukket en del af 2022 pga. renovering. Ring for nærmere information.
30 26 03 05. www.folkogkirke9690.dk
kettrup.sogn@km.dk
Musik i Han Herred juni, juli og august. Koncertprogram ligger i våbenhuset

20 KOLLERUP KIRKE
Svinkløvvej 96C, 9690 Fjerritslev
Ca. 1,5 km fra rute 11 Thisted-Aalborg
Romansk skib. Det opr. romanske kor er ombygget til et sengotisk langhuskor o. år 1500. Tårn fra o. 1500. Altertavle med billedet "Den fortabte søn" malet af Anker Lund 1898. Kors på alterbord af Bent Exner. Prædikestol med lydhimmel 1599. Sengotisk monstransskab fra o. 1500. Herskabsstole fra 1590. Kirken har to klokker. Den ene er fra 1450-75, og det fortælles, at en hollandsk skipper har skænket klokken i taknemmelighed over at være blevet reddet fra havsnød. Den anden klokke er fra 1620.
Hele året alle dage 8-16.
20 58 45 39. www.folkogkirke9690.dk
9180@sogn.dk
1100-tallet *Noget af vejen er dog med grus*

21 LERUP KIRKE
Fosdalvej 34, 9460 Brovst
5 km fra hovedvej A11, 7 km V f. Brovst
Smukke kalkmalerier. Døbefont. Præstetavle.
Hele året alle dage 8-16.
20 64 11 46. https://www.kirkeogsogn.dk/midt-hanherred-kirke/lokalforside
ca. 1000

22 TORSLEV KIRKE
Aggersundvej 37, 9460 Brovst. 3 km S. f. hovedvej A11, 2 km V. f. Brovst
Nyrestaurerede kalkmalerier 1500-1600. Gravsten. Epitafier. Altertavle 1500 og 1650. Glasmosaik.
Hele året ti-fr 8-16.
98 23 14 39 el. 22 24 00 55
www.kirkeogsogn.dk. fto@km.dk
ca. 1200

23 VEDSTED KIRKE
Hjorthsvej 16, Birkelse, 9440 Aabybro
Rødstenskirke tegnet af arkitekt V. Ahlmann og opført i 1899. Renoveret i 2014 med nyt alterbillede og ny farvesætning. Alterbillede "Opstandelse" af Arne Haugen Sørensen. Gratis pjece om kirken findes i våbenhuset.
Hele året alle dage 8-16
23 61 45 19 (kirketjener)
www.vedstedsogn.dk

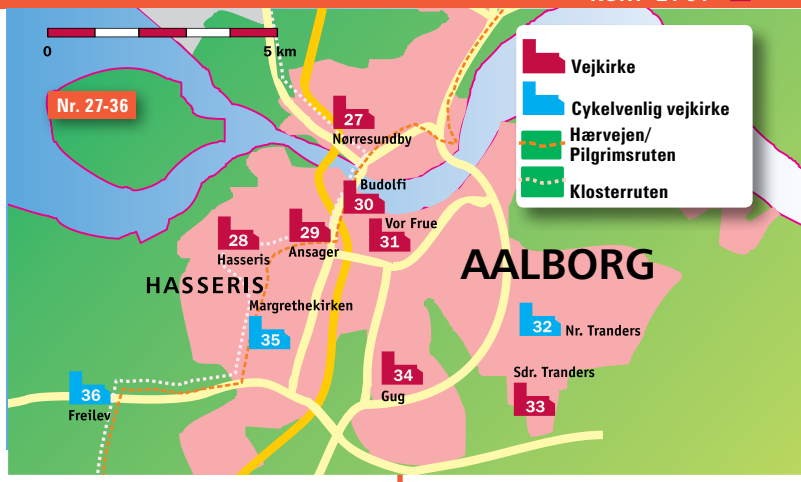

24 GJØL KIRKE
Kirkebakken, Gjøl, 9440 Aabybro
"Paradiskirke" bygget ca. 1130. Perle i romansk stenkunst med relieffer og døbefont af bygmester Göti, Gotland. Altertavle ca. 1530 skåret af Hans Brüggermann, Husum. Kalkmalerier ca. 1475 bl.a. "Jesse rod". Mange relationer til Hans Kirks "Fiskerne". Privat gravkapel: Bruuns kapel (nøgle udleveres). Udførlig kirkebeskrivelse i kompendium i våbenhuset.
Hele året ma-lø 8-16. Sø efter aftale.
20 93 75 23. www.gjoelkirke.dk
1130 *Rundvisning og orientering efter aftale*

25 VADUM KIRKE
Brorholtvej 15, 9430 Vadum
Skiltning på landevejen Aalborg-Løkken
Altertavle ca. 1600, såkaldt Aalborgtavle. Kalkmalerier 1300. Nyt krucifiks 2000. 2 sarkofager i tårnrum samt ligtale over Peder de Lassen og Ane de Lassen. Ny lysglobe designet af Christian Jensen, 2010. På kirkegården gravsted for allierede flyvere fra 2. verdenskrig.
Apr-nov ti-fr 8-15 eller efter aftale.
21 46 72 44 (graveren) el. 51 33 30 22 (sognepræsten). www.vadumkirke.dk

26 VODSKOV KIRKE
Vodskov Kirkevej 73, 9310 Vodskov
10 km N f. Aalborg. E45, frakørsel 19
Flot beliggenhed ved Hammer Bakker. Spændende kompromis mellem stilarter.
Hele året ma-to 8-15, fr 8-12. Søndag i forb. med højmessen.
98 29 45 98 el. 40 44 03 00
www.vodskovkirke.dk. rim@km.dk
1909

27 NØRRESUNDBY KIRKE
Sankt Peders Gade 36, 9400 Nørresundby
Sengotisk trækrucifiks 1400-tallet. Prædikestol af Hendrik Fischer 1707. Trædøbefont af Jacob Lihme 1754. Alterbillede af Laurids Frederik Weise 1772.
Hele året ma-fr 9-15, lø 9-12.
29 17 29 22. www.nrsundbykirke.dk
noerresundby.sogn@km.dk
1100, ombygget 1500 og 1898

28 HASSERIS KIRKE
Thorsens Allé 2, 9000 Aalborg
Kirken er tegnet af arkitekt Ejnar Packness. Kirkens tårn kom til i 1985. Glasmosaik i kirkens kor er udført af Adi Holzer. Alterudsmykning er malet af Adi Holzer, og Kristus på korset er udført af Niels Helledie.
Hele året ma-fr 8-17, lø 8-12.
96 34 65 00 (kirken) el. 98 18 35 95
www.hasseriskirke.dk. hasseris.sogn@km.dk
1956 *Mange koncerter. Se hjemmeside*

29 ANSGARS KIRKEN
Vesterbro 1A, 9000 Aalborg
Lige over for Aalborghallen
Alterparti og døbefont m. relief af billedhuggeren Poul Kiærskov. 2 orgler: Frobenius 1929, til 27 stemmer 1942, og P.G. Andersen 1977, 46 stemmer. Modeller af skoleskibene Danmark og København. I våbenhuset: mindeplade og præstetavler.
Hele året ma-fr 9-14, lø 10-12.
98 13 58 25. www.ansgarskirken.dk
kontor@ansgarskirken.dk
1929

30 BUDOLFI KIRKE
Algade 40, 9000 Aalborg
Aalborg Domkirke ved Gammel Torv
Gotisk tre-skibet kirke. Altertavle 1689. Prædikestol 1692. Kalkmalerier i våbenhus ca. 1500. Lysekroner, pulpiturer, epitafier, mindetavler og ligsten 1600-1700. Døbefont 1728. Alterstager 1686. Pulpiturpaneler 1500-1600. Orgelfacade Hartwig Müller 1749. Orglet ombygget 1850, 1913, 1959 og 2007-2008 (Th. Frobenius og Sønner, 43 stemmer). Spir 1779. Solur på tårnets sydside 1725. Urskiver på tårnet 1817. Tavler over bisper og præster. Klokker 1600. Klokkespil 1970, spiller hver time kl. 9-22.
1/6-31/8 ma-fr 9-16, lø 9-14. 1/9-31/5 ma-fr 9-15, lø 9-12.
98 12 46 70 el. 98 13 49 28
www.aalborgdomkirke.dk
1400-tallet *30 koncerter årligt. Se hjemmeside*

31 VOR FRUE KIRKE
Vor Frue Plads 1, 9000 Aalborg
Kirken nyopført 1878 på resterne af Benediktinernonnernes klosterkirke fra beg. af 1100-tallet. Omfattende renovering i 2008. Granitportal 1140. Stort krucifiks ca. 1500. Prædikestol 1581. Døbefont 1619. Altertavle 1908. Orgel 48 stemmer Marcussen & Søn 1961.
Hele året ti-fr 10-14. Lørdag 10-12.
96 31 11 80. www.vorfrue.dk
vorfrue.sognaalborg@km.dk

32 NØRRE TRANDERS KIRKE
Lemvigvej 61, 9220 Aalborg Ø
Beliggende i Nørre Tranders landsby, få km fra afkørsel 24, motorvej E45
Kirken er højt beliggende med udsigt over Limfjorden. To indgangspartier med frisøjler, en enestående forhal, korbue af granitkvadre og døbefont i granit fra romansk tid. Kalkmalerier fra 1400-tallet. Sengotisk korbuekrucifiks fra 1500-tallet. Renæssancealtertavle. Renæssanceprædikestol med barok udsmykning. To epitafier og gravkapel for familien Benzon. Model af "Trefoldigheden" ophængt som kirkeskib 2019. Kunstværk af Erik Heide, mindesten for Tordenkalven og bronzealderhøj på kirkegården.
Hele året ma-to 9-15 og fr 9-12 eller efter aftale.
98 15 72 05. www.nrtranders.dk
noerretranders.sogn@km.dk
1150

33 SØNDER TRANDERS KIRKE
Sønder Tranders Bygade 51, 9260 Gistrup
Kirken består af romansk kor og skib bygget i granit-kvader. I sengotisk tid blev der bygget to krydshvælv i skibet og et stjernehvælv i koret. Alterbordet er dækket af paneler med smukt malet maureske-dekoration i ungrenæssance fra slutningen af 1500-tallet. Altertavle og karnapformet prædikestol i renæssance fra 1600-tallet.
Hele året ti-fr 9-14 eller efter aftale.
21 14 14 28. www.gugkirke.dk
soendertranders.sogn@km.dk
ca. 1200

34 GUG KIRKE
Nøhr Sørensens Vej 7, 9210 Aalborg SØ
Opført i beton og indviet i 1972. Spændende inventar. Tegnet af arkitekterne Inger og Johs. Exner. Skulptur over alter af Hein Heinsen. Malerier af Stig Brøgger.
Hele året ti-fr 9-13 eller efter aftale.
21 14 14 28. www.gugkirke.dk
1972

NORDJYLLAND

35 MARGRETHEKIRKEN

Revlingbakken 18, 9000 Aalborg

Kirken er tegnet af arkitekt Ole Odgaard. Dens særkende er dens 22 m høje, foldede saddeltag. Når kirken er belyst, forstærkes den skulpturelle virkning, og dagslyset gennem vinduer i de trekantede gavlvægge giver et lyst og venligt rum. Altersølv -og krucifiks af guldsmed Bent Exner. Udsmykningen omkring alterpartiet er udført som en helhed af væverske Berit Hjelholt i tæt samarbejde med Bent Exner. 6 m langt altertæppe sat sammen af 5 stykker. Motivet er bygget over ordet fra Johs. 15, 5: "Jeg er vintræet, I er grenene". Berit Hjelholt har også vævet 4 prædikestolsnedhæng. Orgel, 20 stemmer fordelt på 2 manualer og pedal, P.G. Andersen 1977. Fritstående klokketårn med indbygget kapel.

Ma-fr 9-13. I skolernes sommerferie åbent ti-to 9-13. Hele året åbent sø i forbindelse med gudstjenesten kl. 10

98 18 25 22. www.margrethekirken.dk
margrethe.sognaalborg@km.dk

1971-72

36 FREJLEV KIRKE

Nibevej 298, Frejlev. 9200 Aalborg SV
6 km fra E45, frakørsel 28 (Aalborg Syd), kør mod Nibe

Gennemgribende restaureret og udsmykket af professor Per Kirkeby 1995-2002. Alterkrucifiks og prædikestol ca. 1500. Døbefont ca. 1140. På kirkegården bronzeskulptur "Opstandelse" af Per Kirkeby.

Apr-nov ti-to 9-15, fre 9-14. Dec-marts åben efter aftale.

24 25 54 86. www.soenderholm-frejlev.dk
graveren@frejlev-kirke.dk

ca. 1140

37 SØNDERHOLM KIRKE

Nibevej 511B, 9240 Nibe. 13 km fra E45, frakørsel 28, kør mod Nibe

Kalkmalerier i kor fra 1556. Prædikestol i renæssancestil fra omkring 1550. Danmarks ældste kirkedør fra den sene vikingetid. Adelsgrave i tårnrum og sidekapel med bl.a. folk fra slægterne Levetzau, Gyldenstierne og Lindenow, da kirken var tilknyttet herregården Store Restrup. Historien fortæller, at den adelige heks Christence Krukow er begravet ved kirken, efter hun blev henrettet ved halshugning i Aalborg. Gravens beliggenhed kendes dog ikke.

Åben, når kirkegårdspersonalet er til stede.

40 33 11 19 (graver)
www.soenderholm-frejlev.dk
graveren@soenderholm-kirke.dk

1100-tallet

38 VOLSTED KIRKE

Volsted Bygade 1, Volsted, 9530 Støvring
5 km Ø f. Støvring

Opført af granitkvadre. Bygmester Goti. Stenrelieffer v/indg. gør kirken til en af landets mest interessante seværdigheder. Bemærk den delvist tilmurede kvindeindgang. Prædikestol 1500-tallet. Døbefont samt alter fra opførelsestid. Kalkmaleri fra slutn. af middelalderen.

Hele året alle dage.

www.ferslev-kirke.dk. 8388@sogn.dk

1100

39 ØSTER HURUP KIRKE

Solbjergvej 31, Øster Hurup, 9560 Hadsund

Kirken er restaureret i 1975 og har nyt alterbord og døbefont. Orgel Marcussen og Søn 2008, 14 stemmer. Klokketårn 1999. Stenskulptur af Knud Erik Christensen på de anonymes gravplads. Rundt omkring i kirken og på kirkegården kan du med din smartphone scanne QR-koder og læse mere om kirkens historie og inventar.

April-nov åben alle dage. Dec.-marts efter aftale.

98 58 78 80 el. 98 58 10 88
www.osterhurupkirke.dk
graveren-osterhurup@mail.dk

1900 *Se også opslag i kirken og på hjemmesiden*

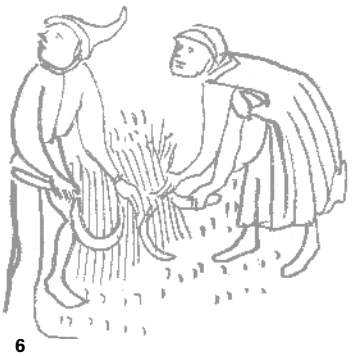

40 ALS KIRKE

Kirkevej 41, Als, 9560 Hadsund

Smukt beliggende med en storslået udsigt over Kattegat. Opført på en ca. 20 m høj bakkeø og omgivet af hav. Er gennem århundreder blevet brugt som sømærke for havets folk. Gå derfor fra kirken og op til den østlige kirkemur og nyd udsigten over kysten og havet - tag gerne madpakken med! Romansk døbefont fra det 13. århundrede med sydtysk dåbsfad, hvor motivet er Mariæ Bebudelse. Degnestol med offerbræt fra det 16. århundrede. Lysglobe fra 2012. I kirkens våbenhus findes præstetavle, gravsten og kalkmalet Kristusmonogram dateret 1618. I kirkens skib hænger fuldriggeren "Haabet" fra 1895. Orgel Marcussen og Søn 1978, 15 stemmer. I våbenhuset er der brochurer over kirken samt kirkens 700 års jubilæumsskrift.

April-nov åben alle dage. Dec-marts efter aftale.

98 58 95 30 el. 98 58 10 88
www.alskirke.dk. graveren-als@mail.dk

1309

41 GRURUP KIRKE

Grurup Kirkevej 1A, 7755 Bedsted Thy
4 km fra A11

Udsnit af kalkmalerier på nordbuen i koret 1475-1500. Gammel altertavle af Thøger Thrane 1711. Nyere altertavle af Mogens Hoff 2007.

Hele året ma-fr 8-16.

21 67 67 27. www.bedstedkirke.dk
vbpisanova@live.dk

Sommersangaftner se hjemmesiden

42 HARRING KIRKE

Harringhedevej 14, 7752 Snedsted
Synlig i vest fra hovedvej A11, når man kommer fra syd

Fantastisk udsigt fra kirkegården: Mod syd over Harring Mose, mod V over mod den tidligere præstegård Rosholm, mod NV ses træer, der omkranser den nu nedrevne herregård Øland, som kirken hørte under til 1916. Mod nord ses op mod en bakke, hvor det tidligere Missionshus Tabor ligger. Mod øst udsigt til hovedvej A11. Info-tavler om Øland og Fibigerslægtens fredede familiegravsted. Luthersk fløjaltertavle. Harring kirke er en lille hyggelig kirke.

Sommertid 8-16 og vintertid 9-16.

97 93 10 33. www.sydthyprovsti.dk

43 STAGSTRUP KIRKE

Buen 3, Stagstrup. 7752 Snedsted
Lige ved hovedvej A11. Skilt med "vejkirke" ved hovedvejen gennem Thy viser vej til kirken. 12 km S. f. Thisted

Som alterprydelse tjener et forgyldt kors. Kalkmaleri i kirkens apsis (alterbillede) fra 1942 af Rud-Petersen. Gæstebog. Ny kirkefolder fra 2010.

Hele året alle dage 8-17.

97 93 10 33. www.sydthyprovsti.dk
fej@km.dk

Romansk

44 SKINNERUP KIRKE

Centralvej 3, Skinnerup, 7700 Thisted
A26 N mod Hanstholm. V. ad Klitmøllervej 500 m til højre

Helt ny altertavle "Treenigheden" udformet af billedhugger Kurt Tegtmeier indviet i 2016. Helgenfigurer fra sengotisk altertavle. Romansk døbefont. Dåbsfad 1575. Infofolder om kirkens historie ligger i våbenhus.

Hele året alle dage fra morgen- til aftenringning.

23 43 71 68. skinnerup.sogn@km.dk

ca. 1100

45 THISTED KIRKE

Vestergade 3, 7700 Thisted. I gågaden

Sengotisk fløj-altertavle ca. 1520. Renæssance prædikestol fra 1594. Korgitterdør fra 1631 ved kirkens syddør. Gotisk korbue-krucifiks fra 1475 fra den opr. romanske kirke. Romansk døbefont "Thybofont" ca. 1200. Flere epitafier f.eks. over justitsråd Enevold Nielsen Berregaard og hustruen Anne Søe 1684. Berregaards kapel indrettet til begravelsesplads 1698. I 2012 er kirken blevet renoveret indvendig, og klokkespillet er udvidet med 24 klokker til i alt 48 klokker, som nu kan benyttes til koncertklokkespil. Orgel Frobenius 1971-72, 46 stemmer med rokokofacade fra 1768. Digteren I. P. Jacobsens grav.

Sommer ma-fr 8-17. Vinter ma-fr 8-16.

97 92 24 71. www.thisted-kirke.dk
thisted.sogn@km.dk

Omkr. 1500 *I perioden 15/6-31/8 ma-fr 14-16. Evt. omvisning af grupper: kontakt tlf. 97 92 24 71 ml. 9-12* *Adskillige internationale koncerter i løbet af sommeren, se kirkens hjemmeside. Klokkespil hver hele time fra kl. 8-17 samt kl. 19 og kl. 22*

46 SENNELS KIRKE

Gadekæret 2, 7700 Thisted

Kor og skib er fra romansk tid, mens tårn, våbenhus og sakristi er sengotiske. De to nordvinduer i skibet er romanske. Granithoved på østgavl. Udhugninger i kvadesten på sydside. Kalkmalerier i kor. Danmarks ældste blytag fra 1755 på våbenhus.

Hele året alle dage kl. 8-16.

40 32 26 09 (graver)
www.hillerslev-kåstrup-sennels.dk
sennelskirke@gmail.com

47 SDR. DRÅBY KIRKE

Dråbystræde 66, 7900 Nykøbing M
10 km fra A26 motortrafikvej. 1 km fra Fæggesundvej

Kvaderstenskirke med romansk kor og skib. Prædikestol opsat 1590. Altertavle 1640. Præstetavle. Kirken ligger med udsigt ud over Dråby Vig til Fur fra kirkegården, hvor der er blevet udført 7 træskulpturer af Tage Pedersen, Tæbring, Mors i 2007, heraf er der bevaret 2 tilbage.

Hele året alle dage 10-17.

20 11 10 15 el. 30 46 14 95.
amhj42@gmail.com

ca. 1153

48 SKT. CLEMENS KIRKE

Kirketorvet 3, 7900 Nykøbing Mors
I centrum. Lige midt i gågaden

Tårnet udgør med sine 43,3 m et flot vartegn for byen med nyt kobbertag fra 2006. I våbenhuset over døren til kirkerummet er der et maleri fra 1964 af J. Th. Skovgaard med motivet "Den gode hyrde". I selve kirkerummet lægger man især mærke til det tøndehvælvede loft. Også altertavlen er et ekstra kig værd. Alterbillede malet af professor ved Kunstakademiet i Kbh. August Jerndorff, der viser Kristus siddende midt i en skare af hverdagsmennesker, alle navngivne og hentet fra lokalsamfundet.

Hele året ma-fr 8-17, lø 8-15.

97 72 05 30. www.nykoebingmorskirke.dk
sct.clemens@mail.tele.dk

1891 *Kirkefestival i uge 35. Se hjemmesiden for de enkelte arrangementer og koncerter*

49 LJØRSLEV KIRKE

Vittrupvej 5, Ljørslev, 7900 Nykøbing Mors

Under pulpitur gravkapel for konferensråd Poul von Klingenberg og Ulrika Augusta von Spekham. Malet pulpitur fra 1726 med deres våbenskjolde. Alterbord med middelalderlig monolitplade. Alterbillede "Den gode hyrde" af Chr. Dalsgaard 1864. Døbefont o. 1250. Prædikestol 1706. Skoleskibet "Danmark" 1982.

Apr-okt ma-lø 8-17. Nov-marts ma-lø 8-16.

97 76 62 76 el. 41 40 62 76
www.morsoeprovsti.dk

50 VESTER ASSELS KIRKE

Hovedstrædet 18, Vester Assels, 7990
Øster Assels. Højt beliggende på Sydmors ved 'Margueritruten'

Romansk kor og skib 1100-1250. Tårn ca. 1500. Morsøs ældste kirkeklokke 1350. Renæssancealtertavle 1610-20 med maleri af Troels Trier 1951. Præstestol 1700. Prædikestol 1625. Døbefont af Morsing-typen. Kirkeskib 3-mastet bark, Jens Kusk 1907. Orgel Jysk Orgelbyggeri. Kirken har tidligere haft to klokker, hvoraf den ene er forsvundet i tidens løb. Ny suppleringsklokke støbt hos Paccard i Frankrig og ophængt i 2016 i tårnet ved siden af den gamle klokke. Lokale vandre- og cykelruter går forbi kirken. Der er et shelter i Pilgrimsparken overfor kirken.

Hele året ma-lø 8-16.

24 83 87 06 el. 21 70 67 38.

1100-1250 *Ring ved rundvisninger etc.*

51 ROSLEV KIRKE

Kirkebakken 21A, 7870 Roslev. 14 km N f. Skive, hovedvej 26, frakørsel 591

Kirken er i romansk stil af granitkvadersten. Korsarm mod syd bygget i 1943. Alterbord og døbefont af granit. Prædikestol og altertavle i renæssancestil fra 1605. Altertavlen har i midterfeltet korsfæstelsen malet i 1850 af kunstmaler Jæger, Viborg. 3 malmkroner samt et egetræskrucifiks. Gl. altertavle ophængt i niche i hovedskibet. I 2002 fandt man på loftet den gamle 5-armede messinglysekrone til stearinlys, som nu er renoveret og ophængt i kirken. Kirkegård med mange gamle, bevarede gravminder og nyanlæg.

Hele året ma-lø 8-16.

www.roslevkirke.dk

1100-1200

52 SELDE KIRKE

Kirkevej 2, Selde, 7870 Roslev
25 km N f. Skive, 3 km S f. Fur

Stor kvaderstenskirke fra 1100-tallet. Efter en gennemgående renovering i 2007 fremstår kirken med en utraditionel, multifunktionel indretning. Nyt alterparti udformet af billedhuggeren Erik Heide, Mors ud fra motivet "I min fars hus er der mange boliger". Lys og venlig, men med den gode fornemmelse af alder i behold. Den gl. altertavle med et Kristusbillede malet af Konstantin Hansen er ophængt i den nordre korsarm, hvor også et opstandelsesbillede fra 1600 kan ses. Romansk døbefont ved indg. til den nordre korsarm med runeindskrift på soklen. Lysglobe samt alter udformet af Erik Heide.

Sommertid alle dage 8-18. Vintertid alle dage 8-16.

21 75 48 15. www.fursundkirker.dk
graver@fursundkirker.dk

53 FUR KIRKE - SKT. MORTENS KIRKE

Fur Kirkevej 6, 7884 Fur. 1,5 km fra færgen

Kirken ligger smukt på en høj bakke med udsigt over Limfjorden. Ifølge kilderne har den ligget der siden før 1126, idet paven i Rom i 1166 modtog en bekræftelse fra bispen i Viborg på, at forgængeren i embedet for mere end 40 år siden havde modtaget kirken som en gave fra kirkens tre grundlæggere. Grundlæggere var formodentlig tre storbønder med navnene Gutchi, Agi og Atte. Kirken er viet til den katolske helgen Skt. Morten, der levede i Tours i Frankrig ca. år 315-397, og som har lagt navn til Mortensaften.

Hele året alle dage kl. 7.30-17.

97 59 30 63 el. 29 99 12 30. www.furkirke.dk

54 AARS KIRKE

Kirkeplads 1, 9600 Aars

Kirken blev opført mellem 1200 og 1250. Byen voksede, og kirken blev for lille. Derfor blev kirken udvidet i 1921/22 med hovedskibet, der går på tværs af den oprindelige kirke, således at kirken nu er en korskirke. Døbefont med evangelistsymboler udhugget i et stykke af en gammel granitvejtromle af Kristian Andersen i 1937. Han har også udskåret den lille træskål ved alteret med motiv af kvinden ved tempelblokken samt udhugget 3 gravsten på kirkegården med hhv. englemotiv, motiv af ligevægtsskål samt et kors. Trækrucifiks 1450. Stolegavle. Kirken er nyrestaureret i 2004 med kunstnerisk bistand af Erik Heide, der bl.a. har udført en rude i blå glasmosaik, granitbørnebord samt et lille krucifiks. Vest for kirkedøren står en runesten som stammer fra vikingetiden.

Hele året alle dage 8-16.

98 62 42 47. www.aarskirke.dk
aars.sogn@km.dk

55 SULDRUP KIRKE

Dalumvej 30, 9541 Suldrup
Fra Suldrup ad Veggerbyvej. Afkørsel 31 motorvej E45 nordfra, 33 sydfra

Døbefont er Mariagerfont med løvemotiv fra kirkens opførelse. Prædikestol, alter og alterbord er fra Buderup Ødekirke. Kirkens bænke/stolestader er udført i træskærerarbejde og stammer fra Aalborg Domkirke. Et enkelt kalkmaleri - et signemærke fra middelalderen - findes på kirkens nordvæg. Maleriet er en del af et stort kalkmaleri, som stadig findes bag den kalkede væg. Præstetavle. Runesten i våbenhus. Kirkens skib blev udvidet i 1944, hvor også kirkens tårn kom til. Tårnet er kendetegnet ved et særligt bindingsværksspir. Nyt sognehus opført ved kirken i 2009.

Hele året ti-lø 8-15 (hvis døren er løst, kan henvendelse ske til graveren på kirkegården)

24 60 72 03. www.sonderupsuldrupkirke.dk
sogn@sonderupsuldrupkirke.dk

56 SØNDERUP KIRKE

Hjedsbækvej 477, Sønderup, 9541 Suldrup
Ligger tæt ved hovedvej 13. Fra E45 afkørsel 32 nordfra eller 33 sydfra

Døbefont i romansk granit fra kirkens opførelse. Nyrestaureret med bl.a. nyt granitalterbord. Altertavle med barok billedskærerarbejde fra 1600-tallet. Altertavlen er oprindelig fra Hobro Kirke. Krucifiks ophængt i 1985 skåret af gammel tagbjælke fra kirketårnet udført af kunstsmed Kristian Andersen og kaptajn B.T.L. Lauridsen. Tårnur fra 1966. Gravsten i kirken samt våbenhus. Præstetavle. Ny kirkeklokke opsat i kirkens tårn i 2010 til aflastning for kirkens gamle middelalderklokke, støbt af Olug Jürgensen. Begge klokker benyttes sammen ved gudstjenesteringning.

Hele året alle dage 8-16.30
24 60 72 03. www.sonderupsuldrupkirke.dk
sogn@sonderupsuldrupkirke.dk

57 TESTRUP KIRKE

Testrupvej 138, 9620 Aalestrup
2 km N f. Aalestrup ved landevejen Aalestrup-Aars

Kirken er koret fra stor hospitalskirke. Ruiner fra hospitalskirke. Testrup Kloster - ruin 100 m fra kirken. Spor i landskabet til Skt. Sørens Helligkilde (800 m). Gravsten for fam. Chr. Sørensen Testrup.

Hele året alle dage 8-17.
24 99 98 92. www.testrupkirke.dk
lhhaugaard70@gmail.com

Uge 26-31 lø og sø 14-16 *11/9 Sensommerkoncert kl. 19.30*

58 HARBOØRE KIRKE

Nørregade 2A, 7673 Harboøre
Frakørsel Thyborønvej

Alterbillede fra 1909: Jesus velsigner de små børn, hvor børn og voksne er klædt som den lokale fiskerbefolkning. Kirkegård med mindesten fra store drukneulykker i 1893 og 1897. Krigsgrave fra Jyllandsslaget og 1. verdenskrig.

Hele året alle dage 8-16 undtagen ma.
97 83 40 09. www.harboørekirke.dk
8856@sogn.dk

59 NØRLEM KIRKE

Kabbelvej 3, 7620 Lemvig

Herregårdskirke fra slutningen af 1100-tallet. Kirken er indrettet i 1770´erne med et smukt og gennemført rokoko-interiør, der omfatter såvel prædikestol, pulpitur, altertavle og de to sidebokse (præste- og degnestol). Altertavlen er malet af W. Ellermann og fremstår som den originale fra 1770. Kirken rummer desuden det Stiernhielmske gravkapel med 4 voksen- og en barnekiste. Ved kirken: Stiernhielms skole og hospital, der i dag rummer kontor mv.

Hele året ma-fr 8-16 eller efter aftale.
97 82 35 90. www.norlemkirke.dk

60 DYBE KIRKE

Stamphøjvej 68, 7620 Lemvig
200 m V f. Vandborgvej, Lemvig-Bøvling

Kalkmalerier fra 1400-1500 i koret. To vinduesglastavler udført af glaskunstner Agnethe Maagaard 2013. Sengotisk lægmandskors. Epitafium. Ligsten i gulvet over Jens Nielsøn. Shelterplads overfor kirkegården.

Efter aftale (Dog som oftest åben ma-fr 9-16).
25 55 09 52. www.dybekirke.dk
dybekirke@gmail.com

Der afholdes 3 sommerkoncerter og en sognedag i perioden juni-september. Se kirkens hjemmeside

61 HUMLUM KIRKE

Vesterkærvej 2 A, Humlum, 7600 Struer
5 km N f. Struer. V f. A11 ml. Struer og Oddesund (skilt)

Gennemrestaureret, om- og tilbygget 2002. Altertavle ca. 1600 med alterbillede fra 2010 af Arne Haugen Sørensen med motiv af Emmausmåltidet. 2 tidligere alterbilleder er ophængt bag på altertavlen og i skibet. Malerier på bænkegavle af Frits Gothardt Rasmussen 2002. Orgel Bruno Christensen og Sønner 1984. Særpræget døbefont.

Hele året alle dage 8-16.
97 86 11 22 el. 20 22 63 06
www.rhb.dk. jabj@km.dk

1186

62 STRUER KIRKE

Kirkegade 42, 7600 Struer
Vejkirkeskilt findes ved hovedvej A11

Døbefont og prædikestol 1891. Kirkeskib Elona 1980. Koret restaureret 1981. Mosaikruder og kors Paul Høm og Lisbeth Munch-Petersen. Orgel Bruno Christensen 1970, opgraderet og renoveret i 2016. Kirkehave med stenskulptur "Skabelsens port" af Henrik Voldmester 1992. Ved de ukendtes gravplads står skulpturen "Karyatider" af August Kiel 1966. På kirkegården står to skulpturer af Arne Westergaard, et granitkors 1996 og "Kristi opstandelse" 1981, samt "Et sejlende skib" af Kurt Have 1999. På pladsen mellem kirke og menighedshuset står "livets træ" af Justas Mickevicys 2012. Ved menighedshuset står "De to ugler" af Jens Kobberup 2003. Brochure om kirken findes i våbenhuset og på Struer Infocenter. Turistservice via ens egen smartphone.

Hele året ma-fr 8.30-16.
96 84 92 00. www.struer-kirke.dk

1891 *Klokkespil kl. 8.30, 12.30, 17.30* *Pumpe og stik ved indgang til kirkegårdskontor* *Separat program over kirkens koncerter fås ved henvendelse til organisten på tlf. 40 56 85 50. I våbenhuset og menighedshuset findes kirkeblad og brochurer over andre arrangementer. Se også kirkens hjemmeside*

63 HANDBJERG KIRKE

Kirkevej 56A, 7830 Vinderup. 500 m fra landevejen Holstebro-Vinderup

Alterbord opmuret af granitkvadre. Døbefont med sjælden inskription. 3 skibsmodeller: "Stjernen", "Norske løve" og "Vasa".

Hele året alle dage 8-16.
20 55 53 73. www.handbjergkirke.dk

1100-1200 *Efter aftale*

64 RÅSTED KIRKE

Råsted Kirkevej 18B, Råsted, 7570 Vemb
Ca. 12 km V f. Holstebro ad hovedvej 16 mod Ringkøbing

Smuk og åben beliggenhed i landskabet ved Lilleåen. Ny altertavle fra 2012 af kunstneren Poul Cederdorff.

Hele året alle dage 8-16.
22 83 70 51. www.idomraastedkirker.dk
kirke@kct.dk

ca. 1100

65 IDOM KIRKE

Idom Åvej 5B, Idom, 7500 Holstebro
8 km V f. Holstebro ad hovedvej 16 mod Ringkøbing

Flyvergrave for 7 canadiere, som styrtede ned i sognet i 1944. Bag gravstenene et jernkors, som er vragdel fra flyet.

Hele året alle dage 8-16.
26 23 26 87. www.idomraastedkirker.dk
kirke@kct.dk

ca. 1100 *"Nedtoning"-koncert kl. 17-17.30 1. onsdag i hver måned undtagen januar og juli*

66 HOLSTEBRO KIRKE

Kirkepladsen 2, 7500 Holstebro
I byens centrum

Maleri af Arne Haugen Sørensen "Abrahams prøvelse". Krucifiks udført af Niels Helledie "Guds lam". Præstetavler og 2 kirkeskibe. Nederlandsk altertavle 1510. Glasmalerier. Frobenius orgel 45 stemmer. Prædikestol ca. 1700. Epitafier 1667 og 1742. Klokkespil 48 klokker. På kirkepladsen: Skulptur af Hans Pauli Olsen 2007. Frise i vejbelægning udført af Erik Heide 2007.

Hele året alle ugens dage 9-17.
97 42 02 63 (kordegnekontoret)
www.holstebrokirke.dk
holstebro.sogn@km.dk

1907 *I sognehuset overfor kirken* *Sommerkoncerter: Se programmer el. hjemmeside*

67 BORBJERG KIRKE

Bukdalvej 4, Borbjerg, 7500 Holstebro

To korsarme indskudt senere ml. skib og kor. Alterbord m. forgyldt egetræsforside (antemensale) 1200-tallet. Udskåret renæssance altertavle fra 1600-tallet omkring alterskab m. alabastfigurer fra ca. 1425. Bronzerelief med Moses udført af Poul Ebbe Nielsen 2009. Ny præstetavle fra 2014 udført af billedkunstner Peter Ejlerskov. Se Livsgloben med navne på børn døbt i kirken. Desuden findes der en folder med QR-koder i våbenhuset, så man kan få en rundvisning i kirken og på kirkegården.

Hele året alle dage 9-16.
29 47 23 26 (graveren)
www.borbjerg-hogager-kirker.dk

ca. 1150

68 HOGAGER KIRKE

Langgade 63, Hogager, 7500 Holstebro
3 km S f. A16 Holstebro-Viborg. 13 km fra Holstebro

Oprindelig en traditionel "hede-kirke". I 1999 gennemgribende restaureret med stor glasmosaikrude som altertavle og markant farvesætning, begge dele forestået af kunstneren Helle Scharling. Kirken har en lyssøjle udført i bronze og moseeg af kunstneren Poul Ebbe Nielsen. Overfor kirken bag Fælleshuset er der anlagt en udekirke.

Hele året alle dage 8-16.
27 87 47 58 (graveren)
www.borbjerg-hogager-kirker.dk

1899

69 FELDBORG KIRKE

Bredgade 41, Feldborg, 7540 Haderup
10 km S f. Hagebro (ml. Holstebro og Viborg). Afkørsel fra hovedvej A16 ad vej nr. 34 mod Herning

Kirken er nyrenoveret og genindviet 9. december 2012. Kirken har fået et nyt 3-fløjet alterparti med forgyldt indramning. Skibet er udbygget med 2 glaskarnapper samt med nye vinduer, der ligeledes er med glaskunst udført af kunstner Adi Holzer. Motiverne er både fra Det gamle og Det nye Testamente. 3 vævede billed-vægtæpper fra 1990. Døbefont fra katolsk tid - tidl. vievandskar fra Sahl Kirke. Minikirke: Kopi af kapellet 1:10 opført i 1890 - stående udenfor.

Hele året alle dage 9-17.
61 31 22 75. www.feldborgsogn.dk
karenmerete@fibermail.dk

1890, 1962 og 1973

70 HADERUP KIRKE

Kirkevej 2, 7540 Haderup
2 km S f. A16 Viborg-Holstebro landevej beliggende ved vej nr. 34

Altertavle fra o. 1605. Billedfelterne er udført af Toni Larsen i 2015. Der er 2 præstetavler, hvor den ældste fra 1732, er opsat i sideskibet. Orgel 7 stemmer, Bruno Christensen.

Hele året ma-fr 8-16, lø-9-19.
21 43 01 80. www.haderupsogn.dk
britta.falkevej17@mail.dk

1200

71 VROUE KIRKE

Amstrupvej 1, Vroue, 7800 Skive
2 km N f. rute 16, Holstebrovej. 3 km Ø f. rute 186 Vestre Skivevej

En af landets ældste landsbykirker, ca. 1065. Sindsbilleder på stolelåger. Prædikestol 400 år med nøjagtig datering.

Hele året ma-lø 8-16.
50 97 53 64. www.vrouekirke.dk
vroue.kirkegaard@gmail.com

72 KOBBERUP KIRKE

Kirkebakken 4, Kobberup, 7850 Stoholm J.
5 km S f. A26, frakørsel v. Højslev

Velbevaret sydportal i våbenhus m. balusterformede frisøjler. Romansk granitdøbefont m. løve- og menneskehoveder. Kirken ligger meget højt i landskabet med en vid udsigt ud over den tørlagte Tastum Sø.

Hele året alle dage 8-17.
97 53 51 11
www.stoholm-kobberup-sogne.dk
kobberup.sogn@km.dk

73 VOR FRUE KIRKE - SKIVE

Frederiksdal Allé 1, 7800 Skive

Kalkmalerier 1522: Et livets træ, der breder sine grene over hele kirkens loft, bærer landets største samlede præsentation af middelalderkirkens helgenskare - fra Skt. Thøger fra Vestervig til Gud Fader selv sidder i alt 75 skikkelser i hver sin af livstræets blomster. Protestantisk altertavle, hvor Martin Luther er kommet med blandt disciplene ved den sidste nadver 1600. Epitafier over købmands- og præstefamilier. Kirken renoveret i 1992 med stolestader og prædikestol af Erik Heide.

Hele året alle dage 9-17.
97 52 01 46. www.skivesogn.dk
skive.sogn@km.dk

1200

74 DØLBY KIRKE

Rudemøllevej 67, 7800 Skive
5 km nord for Skive

Alterbillede fra 1956 malet af Sven Havsteen-Mikkelsen. Rigt udskåret prædikestol fra 1643.

April-okt alle dage 8-18. Nov-marts alle dage 8-17.
26 87 14 33. www.hhd-kirker.dk
annemette@el-huset-skive.dk

1100-tallet

75 RESEN KIRKE

Kirkevej 25A, 7800 Skive. Beliggende i den nordlige del af Skive by. Sidevej til Furvej

Altertavle "Korsfæstelsen" af Sven Havsteen-Mikkelsen 1983. Glasmosaikker "Morgen" og "Aften" af Mogens Jørgensen 2000. Romansk granitdøbefont. Prædikestol og epitafium fra 1700-tallet.

Hele året ma-fr 8-17.
40 26 18 96. www.resensogn.dk. hoen@km.dk

1200-tallet

76 TÅRUP KIRKE

Kvolsvej 1, 8831 Løgstrup. 3 km N f. hovedvejen Skive-Viborg ad Tårupgårdvej

Herskabsstol (pulpitur). Prædikestol 1682. Sydkapel m. 7 kister i kælderen nedsat 1596-1714. Epitafium 1684. Våbenhus ændret med nyt loft op til kip. Tårnrum ændret med anden placering af orgel, som nu er placeret med orgelfront mod nord og bedre mulighed for organistens kontakt med præst og menighed.

Maj-sept alle dage 9-17 eller efter aftale på tlf. 29 82 77 22 el. 86 64 40 01.
20 28 12 82. he@henningelving.dk

77 KVOLS KIRKE

Kvolsvej 26, 8831 Løgstrup. 1,5 km N f. Hovedvej 26 ad Virksundvej

Alterbillede er en kunstvævning efter maleri af Gudrun Poulsen. Prædikestol fra renæssancen.

Maj-sept alle dage 9-17 eller efter aftale.
22 92 33 86. he@henningelving.dk

Efter aftale alle dage 9-17

78 FISKBÆK KIRKE

Skivevej 245, 8831 Løgstrup. 10 km NV for Viborg på hovedvej 26 mod Skive

Tårn med løgkuppel. Korbuekrucifiks som alterbillede. Meget gammel, romansk døbefont.

Hele året alle dage 8-16.
23 35 34 61. www.løgstrupkirker.dk
vorde.sogn@km.dk

Se hjemmeside

79 VORDE KIRKE

Bavnevej 19A, 8831 Løgstrup
4 km N f. hovedvejen 26 Skive-Viborg

Speciel altertavle ca. 1615, oprindelig fra Gråbrødre Kirke i Viborg. Prædikestol fra 1621 typisk renæssancearbejde. Lydhimmel ligeledes oprindelig fra Gråbrødre Kirke.

Hele året alle dage 8-16.
40 40 06 62. www.løgstrupkirker.dk
vorde.sogn@km.dk

Se hjemmeside

80 ROMLUND KIRKE
Romlundvej 80, 8800 Viborg. 8 km V f. Viborg, mellem Holstebrovej og Skivevej
Meget gammel døbefont. Prædikestol 1600-1650 med fin lydhimmel - billedskærerarbejde. Alterudsmykning af Gudrun Meedom.
Hele året alle dage 8-16.
20 43 47 71. www.løgstrupkirker.dk
ca. 1300 *Se hjemmeside*

81 VESTERVANG KIRKE
Rughavevej 6, 8800 Viborg
Afkørsel fra hovedvej 13 ved Kirkebækvej (følg skiltning)
Glasmosaik i østgavl af kunstneren Mogens Jørgensen.
Ti-fr 9-13, to også 15-17.
86 62 69 40. www.vestervang-viborg.dk
1970

82 SØNDERMARKSKIRKEN
Koldingvej 79, 8800 Viborg. Sydligste frakørsel på rute 13/26 - Viborg S
Moderne rundkirke af arkitekt Svend Frandsen, Viborg. Døbefont: Kæmpe muslingeskal. Alter: Solopgang fra det høje og Peters fiskedræt med 12 skibe under loftet af Yan. Orgel Bruno Christensen 1987, 24 stemmer. Hærvejstæppet 2010: 10x1 m broderet vægtæppe efter akvareller af Inga Linde Jensen og broderet af Mejlbygruppen. I Sognesalen malerier med inspiration fra døbefonten af Lene Melchiorsen.
Alle dage 10-16. April-september dog 10-18.
20 28 12 62. www.soendermarkskirken.dk
soendermark.sogn@km.dk
1981 *Ønskes guide, kontakt Viborg Museum på tlf. 87 87 38 38* *Koncert tirsdage i juli kl. 13.15-13.45 (Se hjemmesiden)*

83 PEDERSTRUP KIRKE
Løvelbrovej 1B, Pederstrup, 8830 Tjele
3 km Ø for A13 ved Løvelbro
Romansk granitdøbefont. Prædikestol og altertavle fra 1600-tallet. 3 sengotiske træskærerarbejder: krucifiks, Gudfader (?) og Paulus (?).
Hele året alle dage 8-17. Gudstjeneste sidste sø i hver måned kl. 10.30.
www.pederstrupkirke.dk
1150

84 HOBRO KIRKE
Adelgade 52 B, 9500 Hobro. Kør efter Søndergade 3, der er off. parkeringsplads (Kirken har adr. i gågaden)
Michael Gottlieb Bindesbølls kirke. Hovedistandsat 1993-94 af arkitekt Poul Brøgger. Mægtigt tøndehvælv med blå dominerende farve efter skitse af Arne L. Hansen. Brochure kan købes i kirken til 5 kr.
Hele året ma-lø 10-15. og Søn- og helligdage ved gudstjeneste.
61 63 09 76 el. 20 12 07 63
www.hobrokirke.dk
ghitakirketjener@gmail.com
1852 *Gratis matiné 11-11.30 i Hobro Kirke den første lørdag i måneden, undtagen i juli og december mdr.*

85 SKJELLERUP KIRKE
Mariagervej 82A, 9500 Hobro
Løvefont fra 1200-tallet. Prædikestol fra 1500-tallet med flot træskærerarbejde. Kryptogram i koret. Navnet Nicolaus skrevet med runer i koret. To sjældne og smukke romanske ligsten i våbenhuset. Klokke fra 1300-tallet.
Hele året ma-to 9-15, fr 9-12.
50 41 10 60.
1100-tallet

86 V. TØRSLEV KIRKE
V. Tørslev Bygade 2, 9550 Mariager
Kalkmaleri ca. 1300. Altertavle 1927. Runesten i våbenhuset (fundet i 1870). Orgel Fyns Orgelbyggeri. Præstetavle. Kirkeskib "Skoleskibet Danmark" ophængt i 2010, bygget af Karl Meyer, Mariager.
Maj-okt alle dage 9-17 eller efter aftale.
98 55 51 83. www.hssv.dk
1200

87 GLENSTRUP KIRKE
Glenstrup Søvej 36, 8990 Fårup
3 km NØ f Handest, landevej Hobro-Randers, afkørsel 37, motorvej E45
Benediktinerklosterkirke bygget omkr. år 1100. Klostret nedlagt i 1400-tallet. Mursten kørt på oksekærre til bygning af Birgittinerklosteret i Mariager. Kalkmaleri "Livets hjul" som "visitkort" på overhvælvingen af koret. Krucifiks fra før reformationen som altertavle. Præstetavle ført efter klostertiden. Runesten fra omkr. år 1000 med tekst og ornamentering. En knarr, et vikingelastskib, som kirkeskib.
April-sept alle dage 8-18.
Okt-marts alle dage 8-16.
60 67 44 84. www.glenstrupkirke.dk
anniengedal@hotmail.com
Slutn. af 1000-tallet *I vindfanget til graverbygningen* *Se hjemmesiden*

88 RÅSTED KIRKE
Houmarksvej 5, Råsted, 8920 Randers NV. 8 km N f. Randers. E45, frakørsel 39 ad landevej Randers-Hobro
Kalkmalerier ca. 1125. Gotisk krucifiks ca. 1400.
Hele året alle dage fra solopgang til solnedgang.
51 23 03 71. www.defemsogne.dk
simonsen.sharon@gmail.com

89 SCT. MORTENS KIRKE
Kirketorvet/Vester Kirkestræde 7, 8900 Randers C
Talrige træskærerarbejder af Lauridtz Jensen Essenbæk: Prædikestol 1686, korgitter 1685, gitter for tidl. døbefont 1695, vestdør 1700. Altertavle af Søren Simonsen 1765 med nyt billede, Per Kirkeby "Getsemane" 2004. Epitafium i sandsten i Thomas Quellinus stil 1714. Orgel 52 stemmer, Poul-Gerhard Andersen bag facade af Søren Simonsen 1751.
Hele året ma-fr 11-16, lø 11-13.
21 51 43 15 el. 86 42 29 21
www.sct-morten.dk. kirketjenerdmj@mail.dk
1494 *Omfattende koncertprogram, se hjemmesiden*

90 ÅLUM KIRKE
Dalen 8, Ålum, 8920 Randers
Ved vej 503 8 km V f. Randers
Rødkalket "slotskirke", tidligere ejet af herskabet på Fussingø Slot 3 km nord for kirken. Prægtig søjleportal i våbenhus med tympanon, hvis motiv kun kendes fra denne kirke. Begravelser i krypt - hertil er dog ingen adgang. Sarkofager i kirkerummet. Kalkmalerier (blomsterranker) 1641. Runesten udenfor kirken og i våbenhus. Stenene dateres til omkring år 970. På den ene runesten læses en kristen sjælebøn. I anlæg ud mod kirkens P-plads v. Vester Vellingvej ses en sten med rekonstrueret gengivelse af "Rytteren fra Ålum". En nu forsvundet figur som tidligere kunne ses på en af runestenene udenfor kirken.
1/4-30/9 alle dage 8-18. 1/10-31/3 alle dage 8-16.
86 45 40 19 (sognepræsten). sdk@km.dk

91 BJERRINGBRO KIRKE
Nørregade 31A, 8850 Bjerringbro
Glasmosaik som altertavle af Holger Dall 1974. Altertæppe af Ulrich Rössing 1997. Vandkunst "Velsignelse" ved kirken af Jørgen Pedersen 2020.
Hele året alle dage 9-17.
86 68 40 48. www.bjerringbrokirke
1919

92 HOULBJERG KIRKE
Villungsvej 18, Houlbjerg, 8870 Langå
300 m fra hovedvejen Randers-Hammel
Romansk kirke (nedbrudt og genopført med opr. kvadre i 1890) med tårn fra 1500-tallet. Romansk korbue og døbefont. Mandrup Parsberg til bl.a. Haxholm renoverede kirken 1582-1598 med kalkmaleri-indskrift i våbenhus, stolegavle, våbenskjolde og Kristus som verdenshersker bag på altertavlens fløje.
1/5-31/8 alle dage 8-18. Resten af året alle dage 8-16.
61 54 15 56 (evt. rundviser)
www.houlbjergkirke.dk
jessen.marianne@gmail.com
Man er velkommen til at spise sin madpakke på kirkegårdens bænke eller i våbenhuset

93 GRENSTEN KIRKE
Byvej 2, Grensten, 8870 Langå
Runesten i våbenhus. Præstetavle fra 1536.
Hele året ma-fr 9-16, sø 12-16.
60 79 95 18. www.grenstensogn.dk
kimvium8870@gmail.com
1885

94 GRANSLEV KIRKE
Granslevbyvej 33, Granslev. 8870 Langå
En kort afstikker fra hovedvej 46 ml. Hammel og Randers
Romansk kirke, ombygget og nyindrettet i senbarok/rokoko i 1760'erne. Kalkmaleri (delvist bevaret) fra beg. af 1500. Herskabsstol bemalet med emblemer. Pulpitur med falsk orgelfacade og malerier fra Jesu liv. Præste- og degnestol. Altertavlen: Forklarelsen på bjerget. I kapel: Maleri af Jesus for det jødiske råd af Mogens Thrane ca. 1760.
Sommertid alle dage 8-18. Vintertid alle dage 8-16.
25 30 55 67. www.granslevkirke.dk
larsdaglejer@gmail.com
Klokkespil kl. 7, 12, 17 og 22

95 LAURBJERG KIRKE
Kirkevej 5, 8870 Langå
Kalkmaleri (ukomplet) ca. 1400. Altertavle med alterbillede malet af Lucie Ingemann ca. 1850. Skibsmodeller. Præstetavle. Runesten i våbenhuset. Orgel, Bruno Christensen. Kirken ligger på banestien Resenbro-Langå.
Hele året ti-fr 9-15.
23 11 60 32. www.laurbjergkirke.dk

96 NR. GALTEN KIRKE
Erslevvej 1, 8370 Hadsten
Afkørsel 43 Sdr. Borup Motorvej E45, landevej 511 mod Skanderborg
Kalkmalerier fra 1500 tallet. Prædikestol 1611, renæssancearbejde. Barok lydhimmel 1662. Romansk dobbeltløvefont af granit. Barok altertavle 1650. Over korbuen fritstående epitafium for Thomas Juel til Estrup og Kollerup og hustru Maren Bølle 1647-48.
Hele året alle dage 9-17.
86 98 04 25. www.hadstenstorpastorat.dk
kirkekontor@hadstenstorpastorat.dk
ca. 1100

97 ØRSTED KIRKE
Kalkærsvej 1, 8950 Ørsted
Både ind- og udvendige granitportaler af stenmesteren Horder. Hele alterpartiet fra Chr. IV´s tid. Rigt på 1600-tals inventar skænket af Anne Krabbe på Stenalt. Kirken blev totalt renoveret i 2017, hvor gravsten over kirkens grundlægger Margareta Stigsdatter blev flyttet ned i kirken. Kirken er yderst handicapvenlig. Idet der er et plan fra våbenhus og op til alteret. Grundig beskrivelse af kirken og dens inventar findes både i kirken og på hjemmesiden.
Hele året alle dage 8-16.
86 48 83 91. www.oerstedkirke.dk
Infofoldere i våbenhuset og kirkens hjemmeside *Cykelstativ tæt ved kirke, hvor der også er pumpe og elstik. Ved siden af toiletbygning*

98 ØSTER ALLING KIRKE
Hovedgaden 43, Øster Alling, 8963 Auning
Kirken er bygget i midten af 1100-tallet. Spændende kalkmalerier fra o. reformationens indførsel. I hjørne af våbenhuset fredet runesten fra o. 1000. Døbefont er en granitskulptur med 3 løver, der er parate til at sluge 3 mennesker med forskræmte ansigter. Prædikestol fra 1590. Alter fra sidste halvdel af 1600-tallet, et meget helstøbt kirkerum fra tidlig lutheransk tid. Den sydlige del af kirkegårdsdiget er meget vellykket blevet omsat i 2015. Brochure om kirken findes i kirken.
Hele året ti-fr i arbejdstiden.
23 82 98 09.
www.norddjursvestrepastorat.dk
8221@sogn.dk

99 PINDSTRUP KIRKE
Skolevej 41, Pindstrup, 8550 Ryomgård
Ca. 5 km fra hovedvej 16 ml. Randers og Grenaa
Kirken er tegnet af C.F. Møller. Glasmosaikker af Peter Brandes. Krucifiks af Robert Jacobsen. Udendørskunst af Erik Heide.
Hele året alle dage 8-16.
86 39 59 07. www.mariemagdalene-kirke.dk
biba@km.dk
1968

100 MARIE MAGDALENE KIRKE
Bøjstrupvej 30, 8550 Ryomgård. Ca. 10 km fra hovedvej 16 ml. Randers og Grenaa
Meget specielle kalkmalerier. Tavle over flyverøn, der voksede ud af våbenhuset. Gravkapel med epitafium og plaketter fra gamle kister. Smuk niveaudelt kirkegård.
Hele året alle dage 8-16.
86 39 59 07. www.mariemagdalene-kirke.dk
biba@km.dk

101 KOED KIRKE
Tornhøjvej 15, Koed, 8560 Kolind
Sjælden, udskåret trædøbefont med tilhørende fontehimmel fra samme periode som kirkens barokke altertavle. Alterbordet er omgivet af et renæssancepanel med malerier af de forskellige dyder. Panelet stammer fra en nedtaget herskabsstol.
Hele året alle dage 8-16.
86 39 59 07. www.mariemagdalene-kirke.dk
biba@km.dk

102 STENVAD KIRKE
Stendyssevej 17, Stenvad, 8586 Ørum Djurs
Ny kirke fra 1959 i gammel stil. Kirken er tegnet af arkitekt Harald Lønborg Jensen. Krucifiks og glasmaleri af Valdemar Foersom Hegndal. Billedtæppe af "Livets træ" i rundgangen foran alteret.
Hele året ma-fr i graverens arbejdstid.
61 37 80 47. www.stenvadkirke.dk
1959

103 GLESBORG KIRKE
Glesborg Bygade 25A, 8585 Glesborg
13 km NV for Grenaa. 3 km N for A16
Altertavle 1618. Kalkmalerier 1550. Prædikestol 1617. Kiste i kælder/krypt. Kirkeskib "Danmark". Gravsten i tårnrum.
1/3-31/12 alle dage 8-18.
25 33 73 41. www.norddjursmidtpastorat.dk
Koncerter se hjemmesiden

104 VOLDBY KIRKE
Thorsøvej 8, Voldby, 8500 Grenaa
Ca. 5 km N f. hovedvej 16, afkørsel Nordre Kattegatvej mod Gjerrild, videre mod Voldby
Middelalderkirke fra ca. 1150 af kalksten fra Djurslands klinter, hovedistandsat 1994-95. Kalkmalerier fra 1520, og de er betegnet som nogle af Danmarks mest enestående. Prædikestol 1670, altertavle 1670.
Hele året alle dage 8-16.
60 48 91 50. www.fornaespastorat.dk
Thorsø Høje Sogn. voldbykirke@yahoo.dk
ca. 1150

KORT

JYLLAND NORD

Nr. 1-173

0 10 20 30 40 50 km

N

- Vejkirke
- Cykelvenlig vejkirke
- Cykelvenlig vejkirke med elstik
- Hærvejen/Pilgrimsruten
- Klosterruten

Skagen
1 Skagen
2 Hulsig
3 Sørig
Hirtshals
Hjørring
4 Strandby
5 Elling
6 Frederikshavn
7 Sct. Hans
E 39
8 Vrejlev
9 Vrå
10 Vrensted
Frederikshavn
Sæby
Brønderslev
11 Jetsmark
12 Ajstrup
E 45
13 Voer
14 Dronninglund
15 Asaa
16 Melholt
17 Hjallerup
26 Vodskov
23 Vedsted
Vadum 25
Gjøl 24
AALBORG
Nr. 27-36: Se kort side 5
37 Sønderholm
38 Volsted
Hanstholm
18 Tømmerby
20 Kollerup
21 Lerup
22 Torslev
19 Kettrup
LIMFJORDEN
Skinnerup 44
46 Sennels
Thisted
45 Thisted
Stagstrup 43
42 Harring
47 Sdr. Dråby
MORS
41 Grurup
Nykøbing Mors
48 Skt. Clemens
53 Fur
52 Selde
49 Ljørslev
50 Vester Assels
51 Roslev
54 Års
55 Suldrup
56 Sønderup
E 45
Testrup 57
Øster Hurup 39
Als 40
Hobro
84 Hobro
85 Skjellerup
86 V. Tørslev
87 Glenstrup
Råsted 88
58 Harboøre
Nørlem 59
Lemvig
60 Dybe
61 Humlum
62 Struer
63 Handbjerg
Struer
67 Borbjerg
Dølby 74
75 Resen
Skive
Vor Frue 73
Tårup 76
Vorde 79
Kvols 77
78 Fiskbæk
83 Pederstrup
Kobberup 72
Romlund 80
Viborg
Vestervang 81
Søndermarksk. 82
71 Vroue
97 Ørsted
RANDERS
89 Sct. Mortens
90 Ålum
Glesborg 103
Voldby 104
Stenvad 102
Grenaa 105
Maria Magdalene 100
Grenaa
Simon Peters 106
Ø. Alling 98
99 Pindstrup
101 Koed
Grensten 93
95 Laurbjerg
96 Nr. Galten
94 Granslev
91 Bjerringbro
92 Houlbjerg
Idom 65
66 Holstebro
Holstebro
Råsted 64
68 Hogager
69 Feldborg
70 Haderup
121 Frederiks
107 Hyllested
129 Hammel
Sejling 123
128 Skannerup
Alderslyst 127
122 Vinderslev
Sinding 124
112 Ilskov
Vildbjerg 111
113 Sunds
Gullestrup 114
Timring 110
Tjørring 115
116 Baunek.
118 Gjellerup
Ikast
Ringkøbing
Snejbjerg 117
119 Fonnesbæk
Mariehøj 125
Silkeborg 126
Silkeborg
131 Dallerup
130 Galten
Veng 132
Mesing 133
Ry 156
Nr. 134-153: Se kort side 18
ÅRHUS
Herning
109 Herborg
108 Nr. Vium
120 Isenvad
Skanderup 154
Skanderborg Slotskirke
157 Tåning
158 Ousted
155 Skanderborg
159 Hylke
160 Ørridslev
173 Haurvig
Skjern
Nørre Snede 166
Brande
172 Tarm
168 Blåhøj
167 Vester
165 Øster Nykirke
Horsens
E 45
Vor Frelsers 161
162 Klosterk.
SAMSØ
170 Sdr. Omme
169 Filskov
Side 14-15
Østerhåb 164
163 Torsted
Ølgod 171
Grindsted
Vejle

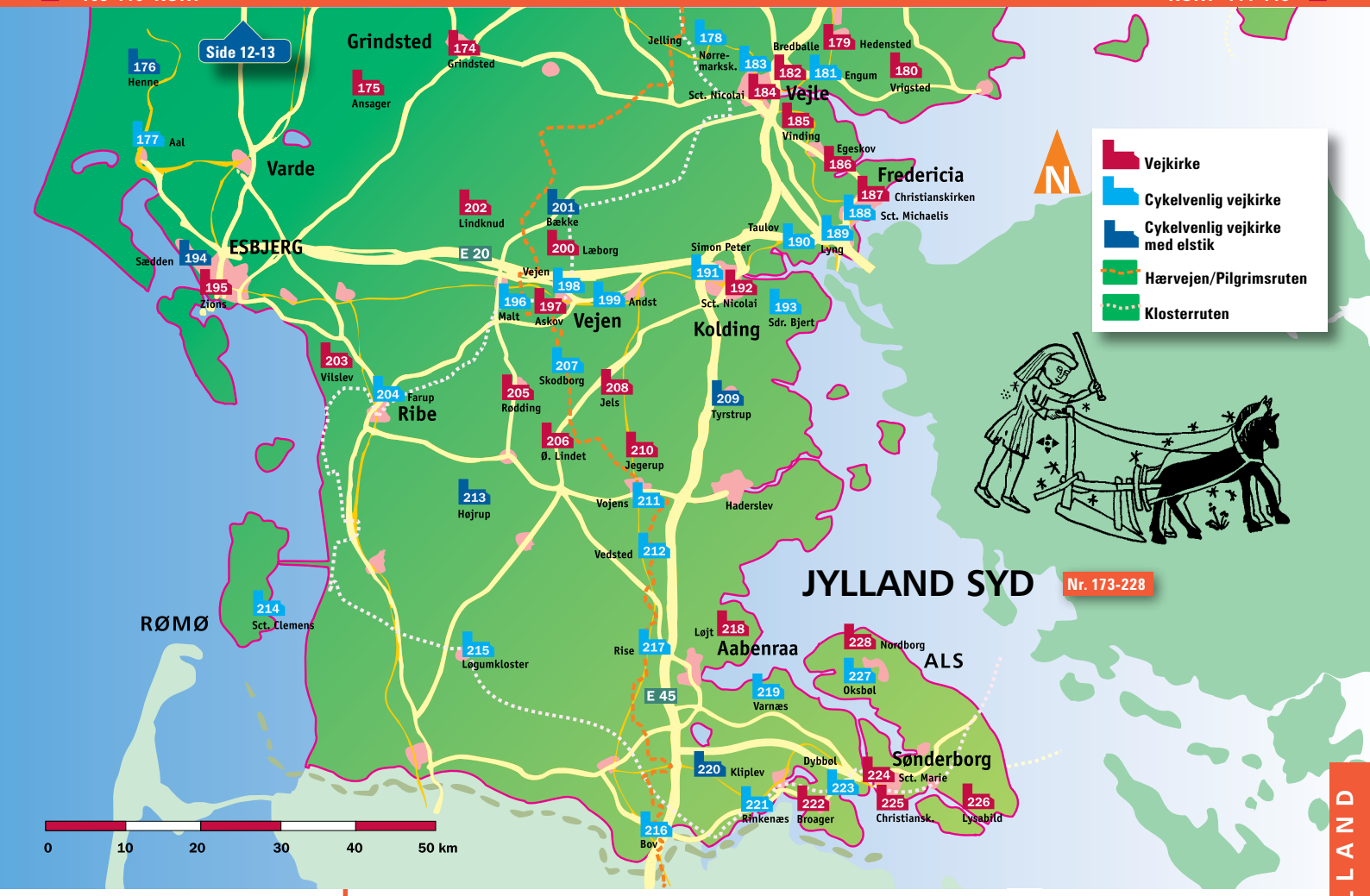

105 GRENAA KIRKE - SANKT GERTRUDS

Torvet 12, 8500 Grenaa

Altertavle 1619. Alterbilleder og krucifiks Sven Havsteen-Mikkelsen 1999. Glasmalerier Jais Nielsen 1930. Monstransskab fra omkr. 1450. Bibel Frederik II´s tid. Orgel m. guldornamentering Jensen & Thomsen (Frobenius) 2001. Stillehjørne.

Hele året ma-fr 12-16.

24 45 97 20 (kirketjener)

www.grenaasogn.dk. kirketjener@mail.dk

Genopbygget 1649-53

Klokkespil hver dag kl. 9, 12, 15, 18 og 20. Ang. arrangementer i sognet se sognets hjemmeside eller ring til kirkekontoret på tlf. 86 32 14 15

106 SIMON PETERS KIRKE

Søgade 33, 8500 Grenaa

Kirke indrettet i tidligere skole. Blev taget i brug som kirke i 1957. Der er ca. 50 siddepladser. Lysekrone af gl. skibsror fra Færø-trawler, brugt under Klaksvig-krisen. Ældre, men velfungerende orgel med anhangspedal.

15/6-15/8 ti og ons kl. 14-16.

86 32 14 15. www.grenaasogn.dk

kirketjener@mail.dk

107 HYLLESTED KIRKE

Kirkevænget 12A, Hyllested, 8400 Ebeltoft
På Margueritruten vest for Rugaard Gods. Ved foden af Hyllested Bjerge på Djursland mellem Ebeltoft og Grenå. 7 km Ø for rute 15 ved Tirstrup. 10 km Ø for lufthavnen

Berømte kalkmalerier hovedsageligt af Brarup Mesteren fra 1500-tallet, opdaget i 1964 og konserveret. Romansk granitdøbefont med udhugget dobbeltløvemotiv. Altertavle af Mogens Christian Thrane 1751. Skibsmodel. Præstetavle. Et par velbevarede gamle stolegavle ved orglet.

Hele året alle dage 9-16.

41 68 90 33. www.tirstrup-fuglslev-hyllested-rosmus-sogn.dk. hyl-ros-kirkegaarde@c.dk

1190´erne *Se hjemmeside*

108 NR. VIUM KIRKE

Nr. Viumvej 19, Nr. Vium, 6920 Videbæk
Mellem Videbæk og Troldhede

Kirken er renoveret i 1987. Altertavle fra 1697. Prædikestolen er den oprindelige, men himmelen over den er en kopi fra 1935. Orgel Bruno Christensen & Sønner 2012.

Hele året alle dage 9-16.

21 62 23 91

109 HERBORG KIRKE

Skolevej 43A, 6920 Videbæk
2 km V f. A15 Århus-Ringkøbing

Mindesten ca. 1 km V for den nuværende kirke for Herborg første kirke, der blev lagt øde i 1300-tallet, da sognet uddøde på grund af den "sorte død". Den nuværende kirke er indviet i 1899 og tegnet af arkitekt V. Ahlman, Århus. Den er opført i røde sten og består af kor, skib og tårn med spir. Kirken har bjælkeloft. På egnen er der flere kirker af samme arkitekt. Kirken blev totalrenoveret i 1999 og står i dag i helt lyse farver. I 2020 har kirken fået et nyt orgel med 16 stemmer og 2 manualer. Orglet er bygget af Marcussen & Søn Aabenraa.

Maj-aug alle dage 11-17. Sept-april alle dage 11-15.

22 11 36 58

1899

110 TIMRING KIRKE

Møltrupvej 48, Timring, 7480 Vildbjerg

Tårn og sideskibe 1920. Våbenhus 2002. Altertavle Chr. 4. Herskabsstol (Møltrup Herregård) 1754. Orgel 8 stemmer Frobenius 1992. Indvendig istandsat 2014. Smuk, fredet kirkegård m. grave for forstandere og beboere på Møltrup Optagelseshjem. Lavere liggende kirkegård 1982.

April-sept ma-fr 8-18. Okt-marts ti-fr 8-16 el. efter aftale.

30 66 40 84. www.timringkirke.dk

8796@sogn.dk

11-1200-tallet/1920/2002

111 VILDBJERG KIRKE

Kirkegade 2, 7480 Vildbjerg. Afkørsel i rundkørsel 3 km V f. Tjørring A18

Granittympanoner over kor og døre med motiv. Granitalter med relikviegemme (fra den gl. middelalderkirke)

Hele året alle dage fra 8-18.

97 13 11 32. www.vildbjergkirke.dk

1905

112 ILSKOV KIRKE

Hestlundvej 4, Ilskov, 7451 Sunds
Ø f. Ilskov by ad rute 185

Kirken er renoveret i 2012. Glasmalerier af kunstner Simon Aaen 2012. Prædikestol bemalet med nye billeder udført af Simon Aaen i 2012. Nyt lystændingssted med 3 ringe, der symboliserer treenigheden udført af Simon Aaen fra november 2018. Model af fuldskibet "Tercera". Kirken ligger meget cykelvenligt. Mulighed for opladning af elcykel mv.

Alle dage april-okt 8- 20. Nov-marts 8-16 .

40 37 27 32

www.grovesimmelkaerilskov-sogne.dk

ilskovkirke@mail.dk

1898 *Køreskinner kan lægges ud* *Åbent når graveren er tilstede på kirkegården*

113 SUNDS KIRKE

Skivevej 15, 7451 Sunds. Centralt beliggende med indkørsel fra Skivevej

Smuk Horder døbefont fra omkring 1200. Altertavle fra 1611 med nyt alterbillede af den færøske kunstner Torbjørn Olsen. Nyt stort orgel med 25 stemmer. Bygget af P.G. Andersen og Bruhn 2014. Kirkerummet er restaureret med nye, lyse farver 2014. Formentlig stiftets ældste klokke fra 1459 samt ny klokke fra 1965.

Hele året ma-to 8-16, fr 8-15.

51 64 76 40. www.sundskirke.dk

sunds.sogn@km.dk

1897

114 GULLESTRUP KIRKE

Gammel Løvbakkevej 9, 7400 Herning
Tilkørsel ad Vesterholmvej, som er forbindelsesvej ml. Holstebrovej og Viborgvej. 3 km N f. Herning Kirke

Glasmaleriruder af Hans Berg. Specielt kors udført i rustfrit stål af billedhuggeren Anton Linnet over kirkens alter. Orgel, 25 stemmer Carsten Lund 2006. Cd med orglet kan købes i kirken for 50 kr.

Sommertid alle dage 8-18. Vintertid alle dage 9-16.

97 21 53 41. www.gullestrupkirke.dk

1998 *Se kirkens hjemmeside*

115 TJØRRING KIRKE

Pedersgårdvej 149, Tjørring, 7400 Herning
6 km NV f. Herning

Vægtæppe Mariæ bebudelse. På kirkegården findes Jens Vejmands gravsted m. sten og et frønnet bræt. Kirken på Hjerl Hede har hentet sin inspiration i Tjørring Kirke.

Hele året alle dage 8-18.

97 26 70 71. www.baunekirken.dk

kordegn@baunekirken.dk

1100-tallet

116 BAUNEKIRKEN

Østerbyvej 10, Tjørring, 7400 Herning
5 km NV f. Herning

I 2018 udnævnt af Samvirke som en af "10 fantastiske kirker i Danmark, du bør se".

Kirkens grundplan er et malteserkors, hvor den centrale del er som en rundkirke med alteret i centrum under den himmelstræbende tagkonstruktion. Kirken er tegnet af arkitekt Kristian Kristiansen under inspiration af den schweiziske arkitekt Le Corbusier. Nyrenoveret i 2011. Udsmykning af kunstner Adi Holzer samt af stenhugger Thorvald Vestergaard.

Hele året alle dage 10-19.

97 26 70 71. www.baunekirken.dk

kordegn@baunekirken.dk

1977

117 SNEJBJERG KIRKE

Bjergkvarteret 4, 7400 Herning
Ved Snejbjerg Hovedgade

Nyrestaureret. Nye alterbilleder af Torbjørn Olsen, Færøerne. Altertavle og prædikestol m. rigt renæssance snitværk 1600-tallet. Romansk døbefont. Dåbsfad med glaskunst. Kors af moseeg. Smedejernsgitter v. alteret 1701. Sten til minde om pesten 1602. Bugle-stenen på kirkens sydmur har været tydet som afbildning af brød eller pestbyld. Ligeledes på sydmuren billedsten med skægget mandshoved. Klokkespil med 24 klokker støbt hos Paccard, Frankrig. Stenskulptur af kunstneren Jens Chr. Jensen, Ikast, på de anonymes gravplads i forbindelse med flytning af pladsen til sydvestlige hjørne af kirkegården, 2018.

Hele året ma-fr 7.30-17.

21 41 88 42. www.snejbjergkirke.dk
info@snejbjergkirke.dk

ca. 1200 *Se hjemmesiden*

118 GJELLERUP KIRKE

Kirkebyvej 15, Gjellerup, 7400 Herning

Danmarks ældst daterede kirke og bygning. Den berømte tympanon (døroverligger) over tilmuret syddør. Døbefont, fint eksemplar af de jyske løvefonte. Korsfæstelsesgruppe fra 1700-tallet. Orgel Marcussen & Søn 1990. Renoveret i 2007 med alterbilleder og -tæppe samt farvesætning ved Maja Lisa Engelhardt. Skulptur af Erik Heide 1989 på kirkegård. Gravmonument af Jørn Larsen. Ny "skovkirkegård" indviet pinsen 2011.

Hele året ma 9-15 og ti-sø 9-16.

97 11 60 88
www.gjellerupkirke.dk
gjellerupsogn@km.dk

1140 *Efter aftale*

119 FONNESBÆK KIRKE

0. Vestergaard-Poulsens Alle 1, 7430 Ikast

Ny moderne kirke bygget 1994. Himmelstiger af Niels Guttormsen. Malerier af Arne Haugen Sørensen og Sven Havsteen-Mikkelsen. Billedtæpper af Ingelise og Flemming Bau i Menighedssalen til venstre for kirkesalen. Orgel 18 stemmer Bruno Christensen & Søn. Smukt kirkegårdsanlæg af Preben Skårup.

Hele året alle dage 8-18.

29 74 74 04. www.fonnesbaek-kirke.dk

120 ISENVAD KIRKE

Bygaden 12, 7430 Ikast
5 km ad rute 185 mod Ejstrupholm.
Afkørsel 37, Herning-motorvejen

Kirken er opført i 1893 af arkitekt Wiinholt af røde mursten og holdt i en højgotisk stil. Altertavle fra 1917 malet af Vigo Madsen, der var en af Joakim Skovgaards elever og medarbejder ved den store udsmykningsopgave i Viborg Domkirke. Prædikestolen restaureret i 1991 med billeder af Bodil Kaalund. Orgel Marcussen og Søn, 1973. Mindetavle over faldne 1848-50 og 1864. Kirken har gennemgået en gennemgribende istandsættelse i 2017 med bl.a. nyt inventar og præstetavle.

Hele året alle dage 8-18 eller efter aftale.

24 66 47 74. www.isenvad-kirke.dk
graver@isenvad-kirke.dk

1893 *Der findes borde og bænke på kirkegården til en pause*

121 FREDERIKS KIRKE

Nørregade 52, Frederiks, 7470 Karup

Frederik den 5. lod kirken bygge til kartoffeltyskerne. 30 tyske slægtsnavne fremstår på stor mindesten på kirkegården. Alterbillede og -tæppe samt dåbsfad og -kande designet og udført af Maja Lisa Engelhardt. Præstetavle fra kirkens start. Orgel Bruno Christensen & Sønner. Skovkirkegård fra 1997. Foldere om kirken og dens historie kan købes for kr. 10,-.

Hele året alle dage 8-18.

25 13 72 46. www.frederikskirke.dk
8602@sogn.dk

1766

122 VINDERSLEV KIRKE

Vinderslevholmvej 6, 8620 Kjellerup
4 km S f. Kjellerup

Altertavle 1636 og prædikestol 1638. Gl. skriftestol bag alter. Epitafium 1564. Kirkens skib og kor er rigt udsmykket med velbevarede kalkmalerier. Bygmestergrav på alder m. kirken.

Hele året alle dage 8-16.

86 88 60 05 (sognepræst) el. 29 40 81 91 (graver). www.vinderslevsogn.dk
vinderslevkirke@mail.dk

1100-tallet *1400-tallet*

123 SEJLING KIRKE

Lemmingvej 9, Sejling, 8600 Silkeborg

Granitalter og 6-delt altertavle af kunstner Peter Brandes fra 1998. Tidligere renæssance-altertavle med 4 søjler hænger overfor prædikestolen. Orgel Marcussen og Søn 1982. Gravsten i våbenhuset over en fattig og ugift sognepræst, der i en alder af 48 år i 1719 blev gift med en velhavende enke. Samme år skænkede hun kirken oblatæsken og i 1735 skænkede de i fællesskab sølvalterkanten.

Hele året fra morgen- til aftenringning.

86 85 53 57 el. 24 84 52 57
www.kragelundkirke.dk

124 SINDING KIRKE

Sinding Hedevej 38, 8600 Silkeborg

Kopi af Joakim Skovgaards "Det store gæstebud" kopieret i 1918 af sønnen Peter Skovgaard, der også har udskåret den flotte ramme. Usædvanlig portal med to helsøjler ved den tilmurede kvindeindgang på på kirkens nordside. Kvadermurene hviler på en smuk, kraftig udformet dobbeltsokkel, hvor den nederste del er en almindelig skråkantsokkel, mens den øverste del afsluttes med en hulkant over en rundstav. Øverst er den velsignende Kristus - Nordens ældste udhuggede Kristusfigur i relief. Alterbordsforhæng tegnet i 1984 af Erik Heide og vævet af Hanne Vedel. Flere kalkmalerier, bl.a. sjældent kalkmaleri af en stiliseret Kristus på korset og 800-årigt kalkmaleri med pelikan og dens to unger.

Hele året fra morgen- til aftenringning.

40 50 80 12. www.kragelundkirke.dk

125 MARIEHØJ KIRKE

Vestre Allé 9, 8600 Silkeborg
500 m fra Silkeborg-Horsens landevej
Beliggende i den sydlige del af Silkeborg

Kirken, der er opført i gule sten og med et tårn af træ, tager sig smukt ud i skovlandskabet, set fra alle indfaldsveje ind til byen. Det indre består af 4 lige store korsarme og med en stor midterhvælving og en række mindre hvælvinger. Der er 550 siddepladser i det smukke rum, placeret på gulvet og på de 2 pulpiturer i begge sider. Ny alterudsmykning i 2009 af kunstneren Thomas Andersson.

Hele året alle dage 9-17.

86 82 30 02 (kirkekontoret)
www.mariehoj-kirke.dk
kirkekontor@mariehojsogn.dk

1958 *Kirketjenerne tlf. 20 21 65 41*

126 SILKEBORG KIRKE

Torvet 10C, 8600 Silkeborg

Korskirke i romansk stil tegnet af den københavnske arkitekt Sibbern. Alterparti i romansk stil i guldbelagt træ. Alterbord og udsmykning ved knæfald af Peter Brandes fra 2017. Middelalderlig granitdøbefont. To glasmosaikruder, der forestiller "Den gode hyrde" og "Sædemanden". Orgel med 44 stemmer af Bruno Christensen. Klokkespil med 49 klokker.

Hele året alle dage 8-18.

86 82 08 79 (kirkekontoret)
www.silkeborg-kirke.dk
silkeborg.sogn@km.dk

1877 *Handicaptoilet i sognelokalerne ved kirken i kirkekontorets åbningstid* *Klokkespillet kan høres dagligt kl. 8, 12, 14, 16 og 18. Program for musik og koncerter kan findes på facebook, hjemmesiden og i kirken.*

127 ALDERSLYST KIRKE

Tulipanvej 13, 8600 Silkeborg

Mosaikruder af Sven Havsteen-Mikkelsen mod nord og syd i kirkeskibet. Hver rude har sin egen titel. Skulpturkunst på kirkegården af Erik Heide. Kirkeskibet i kirken, forestillende skoleskibet København blev ophængt ved kirkens 25-års jubilæum i 1954. Kirken blev restaureret i 1975-1977 hvor det nuværende orgel blev anskaffet. Orglet er bygget af TH. Frobenius og Sønner. Folder om kirkens og kirkegårdens kunst findes i våbenhuset.

Hele året alle dage 10-18.

87 23 15 00 (kirkekontoret)
www.alderslystkirke.dk
alderslyst.sogn@km.dk

1929 *Lysfad placeret i døbefont* *Findes i våbenhuset*

Se hjemmesiden og opslag i våbenhuset

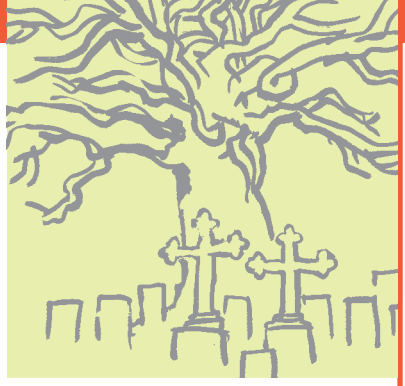

128 SKANNERUP KIRKE

Hammelvej 8, Skannerup, 8883 Gjern

Opført først i 1200-tallet. Altertavle fra 1677 med mange udskæringer, der nederst fortæller om nadveren, øverst om korsfæstelsen. Lysekroner fra 1700-tallet skænket som gaver. Kirken er blevet renoveret i 2005, hvor Maja Lisa Engelhardt har stået for farvesammensætning og malet udgangsbilledet af den opstandne Kristus.

Hele året alle dage 9-16.

30 68 23 97. www.gjernsogn.dk
birgitogsteen@email.dk

129 HAMMEL KIRKE

Vestergade 9B, 8450 Hammel

Udskåret prædikestol 1694. Gravsten og epitafium over Valdemar Parsborg (Jernit). Orgel Marcussen og Søn 1967, 15 stemmer. Totalrenoveret i 2019. Sakristi inddraget i kirken. Ni sarkofager genrejst i et kampestenshus. Ny dobbelt altertavle af Lise Malinovsky.

Apr-sept alle dage 8-18. Okt-marts alle dage 8-16.

86 96 93 52
www.hammel-voldby-ladingkirker.dk
hammel.sogn@km.dk

ca. 1100

130 GALTEN KIRKE

Nørregade 44, 8464 Galten

Alterparti og 10 vinduer med de 10 bud af Peter Brandes.

Hele året ma-lø 8-16. Sø efter aftale.

30 12 41 70. www.galtenkirke.dk
galten.sogn@km.dk

131 DALLERUP KIRKE

Dallerup Kirkevej 29, 8641 Sorring
S f. Sorring by

Romansk kullet kvadrestenskirke. Romansk granitdøbefont. Korbuekors fra ca. 14. årh. Glasmosaikruder i våbenhus og vestgavl udført af Sven Havsteen-Mikkelsen.

1/4-30/9 alle dage 10-16. 1/10-31/12 ma-fr 10-16.

61 69 70 84. www.svoda.dk
inger@engsig-karup.dk

132 VENG KIRKE

Låsbyvej 80D, Veng, 8660 Skanderborg
Ved landevejen Skanderborg-Hammel

Landets ældst bevarede klosterkirke bygget af benediktinerne. Kirken er bygget af frådsten og anlagt i korsform med sidebygninger i to stokværk. Den eneste kirke af sin art i Danmark. Unikt romansk kalkmaleri i korbuen 1100-tallet. Altertavle 1600. Ny kirkekunst af Erik Heide - krucifiks og mosaikruder.

Hele året alle dage 8-17.

30 43 17 80. www.vengkirke.dk

1080

133 MESING KIRKE

Præstevejen 14, Mesing, 8660 Skanderborg

Kor og skib er bygget i 1200-tallet. I middelalderens slutning tilføjedes så tårn og våbenhus. Smuk, grøn og bæredygtig kirkegård, der er anlagt som en gammel landsbyhave.

Hele året alle dage 8-17.

30 43 17 80. www.mesingkirke.dk

1200-tallet

134 SKOVBY KIRKE

Ringvejen 10, Skovby, 8464 Galten
Motorvej A15 afkørsel 22

Romansk døbefont "Galtengruppen". Prædikestol fra 1600-tallet med himmel udført af Morten Snedker fra Skovby. Orgel fra 1984, Markussen og Søn.

Alle dage 8-16. Lukket i december.

86 94 60 61. www.skovbykirke.dk

1400

135 SKIVHOLME KIRKE

Ladingvej 19, 8464 Galten
1,5 km fra Herskind mod Skivholme

Velbevarede sengotiske kalkmalerier fra ca. 1500. Døbefont og Maria-figur fra ca. 1350. Inventar fra 1977. Kirkeskib "Fulton" fra 1997.

Hele året ma-lø 8-16.

86 95 41 30. www.skivholmekirke.dk

1100

136 FRAMLEV KIRKE

Kirkesvinget 3B, Framlev, 8462 Harlev J
Afkørsel 21, motorvej A15

Romanske ligsten med inskription i våbenhus. Billedkvadre udvendigt kor. Løvefont med himmel 1663. Baldakinaltertavle 1590. Degnestol 1500. Orgel Carsten Lund 1980. Præstetavler i våbenhus. Lapidarium etableret 2007 - Gravsted frihedskæmpere.

Maj-aug ma-fr 9-16 eller efter aftale.

86 94 10 05. www.harlevframlev.dk
harlev.sogn@km.dk

1200

137 LYNGBY KIRKE

Lyngbygårdsvej 39, Lyngby, 8220 Brabrand

Kalkmalerier o. 1175. Protestantisk katekismus altertavle ca. 1600. Orgel Frobenius 2001. Kor og skib af granitkvade fra 1100-tallet. Trægravminde fra 1800-tallet i våbenhus. Tagryttertårn af bindingsværk.

Hele året ma-lø 9-16, søn- og helligdage ved gudstjeneste.

25 61 74 77. lifd@mail.dk

1150 *Henvendelse på tlf. 25 61 74 77*

138 HASLE KIRKE

Viborgvej 158, 8210 Århus V

Stenrelieffer og døbefont fra middelalderen. Indvielseskors. Barok altertavle. Alterbillede af Sparre Christensen 1980. Krucifiks af Helledie 1984. Frobenius orgel 1963. Bog om Hasle Sogns historie kan købes til kr. 20,- (ligger i våbenhuset).

Hele året ma-to 11-18.

86 15 58 53. www.haslekirke.dk
hasle.sognaarhus@km.dk

ca. 1150

139 HELLIGÅNDSKIRKEN

Torpevænget 1, 8210 Århus V
Ved krydset Herredsvej/Hasle Ringvej køres ad Herredsvej ca. 1 km til Torpevænget

Alter: Livets træ med døbefont og prædikestol udført af kunstner Tue Poulsen. Orgel, Bruno Christensen 1984, udbygget som det første danske hybridorgel, der integreret forener traditionelt pibeorgel med nyt elektronisk orgel, 59 stemmer.

Hele året ma-fr 9-14.

86 15 18 88. www.helligandskirken.dk
kontor@helligandskirken.dk

1984

140 ELSTED KIRKE

Elsted Kirkeplads 1, Elsted, 8520 Lystrup
6 km Ø f. E45, afkørsel Århus N

Mariæ himmelkroning kalkmaleri ca. 1275. Altertavle Bent Exner 1995. Kirkeloft malet af Jens Urup i 1995. Løvefont og gammelt stenhuggerværk i våbenhus. Orgel Frobenius 1995. Kirkeskib: Fregatten "Tordenskjold".

Hele året ma-to 9-15.30, fr 9-15, lø 9.30-16 og sø 12-16.

40 12 10 65. www.elstedkirke.dk
elsted.sogn@km.dk

ca. 1150 *Efter aftale* *Vand og cykelpumpe på kapellets toiletter, som er åbne hele året* *Se hjemmeside*

141 SKØDSTRUP KIRKE

Kirkepladsen 4, 8541 Skødstrup

Bruskbarok altertavle med bl.a. Den Sidste Nadver fra 1600-tallet. Herskabsstole med bl.a. våbenskjolde og tro, håb, kærlighed og retfærdighed. Barok prædikestol fra midt 1600-tallet. Romansk døbefont af "Kalø-gruppen" fra 1000-tallet med bl.a. Kristus og løvefigurer. Kalkmaleridekorationer - hovedsageligt på gjordbuerne. Gravmonument på kirkegården af Erik Heide.

Hele året ma-fr, når kirketjenerne er til stede. Kontakt evt. for aftale.

86 99 22 08. www.skødstrup-kirke.dk
skoedstrup.sogn@km.dk

1180

142 SKÆRING KIRKE

Skæring Kirkevej 1, 8250 Egå
Grenåvej - Skæring by - Skæring Havvej - Skæring Hedevej

Kirken er tegnet af arkitekterne Exner. Kvadratisk kirkerum med firkantede søjler ud mod sideskibene langs de to vægge. Herfra fører glasdøre, der er dekoreret med papir af kunstneren Anne Vilsbøll, ind til mødelokalerne. Arkitekterne har i kirken leget med firkanter, trekanter og en enkelt stor cirkel, således at der fremstår et kirkerum med stramme geometriske former, vægge og loft i gråt beton og gulvet består af trekantede, polerede betonfliser i afstemte gråtoner. Også her fastholdes den stramme arkitektur, dog brudt af den trekantede form. Spartansk udsmykning: Væggene er beklædt med trekanter i rustfrit perforerede stålplader, som også udgør et praktisk formål: De er fyldt op med Rockwool og på den måde bliver disse trekanter en del af den akustiske løsning for rummet. Som et symbol på en kuppel - eller stjernehimlen - er der den store lysekrone ligeledes i rustfrit stål. Den har 216 glødelamper. Da lysekronen både tjener dekorative og praktiske formål, kan belysningen reguleres i tre trin. Alter og døbefont er af marmor fra Porsegrunn Fjell i Norge. På alteret står et lueforgyldt sølvkors med indlagte ædelstene. Arbejdet er udført af sølvsmeden Bent Exner.
Orgel Frobenius.

Hele året ma-to 9-13, fr 11-13.
25 72 48 79. www.skaeringkirke.dk
kirketjener@skaeringkirke.dk

1993

143 RISSKOV KIRKE

Solbakken 2A, 8240 Risskov
Fra Ring 2 krydses Grenåvej ad Vestre Strandallé, th. ad Solbakken

Ombygget villa fra 1922. Glasmosaikker af Kræsten Iversen, Sven Havsteen-Mikkelsen og Valdemar Foersom Hegndal. Glasblæst dåbsfad af Tcai Munch. Orgel Marcussen & Søn. Smuk kirkegård m. udsigt over Århus Bugt og skulptur af Erik Heide.

Hele året ma-to 9-15, fr 9-13, sø 9-12.
86 17 99 33. www.risskovkirke.dk
risskov.sogn@km.dk

1934 *Se hjemmesiden*

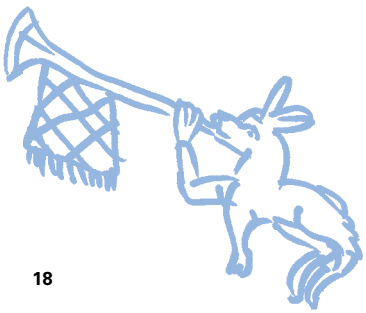

144 SKT. JOHANNES KIRKE

Peter Sabroes Gade 20, 8000 Århus C
Vestre Ringgade/Nordre Ringgade-krydset ved Nørrebrogade-Trøjborgvej

Kirke af arkitekterne Haack Kampmann og Valdemar Schmidt 1905. 14 glasmosaikruder og krucifiks af Arne Haugen Sørensen 2007-2018. Altermaleri af Knud Larsen. Døbefont m. låg i støbt bronze. Prædikestolsudskæringer af V. Foersum-Hegndal. Ved indgang bronzefigur af E. Ølsgaard "Enkens skærv". Orgel Marcussen og Søn 1978, 36 stemmer.

Hele året alle dage 9-18.
86 13 73 73 (kirkekontoret)
www.sktjohannes.dk
sanktjohannes.sognaarhus@km.dk

1905

145 AARHUS DOMKIRKE (SKT. CLEMENS KIRKE)

Store Torv. 8000 Aarhus C

Skt. Clemens: Domkirkens og byens skytshelgen. Danmarks længste kirke (93 m). Om- og tilbygget som gotisk tre-skibet kirke 1449-1500. Fløj-altertavle Bernt Notke 1479. Danmarks største areal af kalkmalerier 1470-1520. Prædikestol udskåret i egetræ Groningen 1588. Malmdøbefont 1481. Hovedorglet fra 1730, bygget af Lambert Daniel Kastens, ombygget flere gange, senest 2018-20. Danmarks største kirkeorgel med 96 registre. Adgang til tårnet med udsigt over by og havn (entré).

1/5-30/9 ma-lø 9.30-16, ti dog 10.30-16. 1/10-30/4 ma-lø 10-15, ti dog 10.30-15.
86 20 54 00. www.aarhusdomkirke.dk
aarhusdom.sogn@km.dk

ca. 1200 *Lørdage ca. 10-15* *Gratis koncerter hele året rundt. Se hjemmesiden*

146 SANKT LUKAS KIRKE

Skt. Lucas Kirkeplads 1. 8000 Aarhus C
2 km S f. Aarhus Rådhus

Kirken med al dens inventar er tegnet af arkitekt Anton Frederiksen og professor Kaj Gottlob i nyklassicistisk stil. Opført 1921-26. Orgel bygget i 1973 af Marcussen og Søn, ombygget 2001 af Th. Frobenius og Sønner. Kirkebænken, opført 2018 af Krøyer og Brøchner ud fra kirkens østvendte gavl, spejler knæfaldet inde i kirken. Den er sammen med kirkehaven til fri afbenyttelse og afslapning.

Hele året ma-fr 9-13.
29 66 61 68 el. 30 12 42 78
www.sktlukaskirke.dk
sanktlukas.sognaarhus@km.dk

1926 *Kirketjenerne* *Marts, april, oktober, november: Kort koncert hver lørdag kl. 12.00. Hver mandag gratis musikleg for børn kl. 15.15 og 16.15. Øvrige arrangementer se hjemmeside.*

147 ÅBYHØJ KIRKE

Silkeborgvej 290A, 8230 Åbyhøj

Smuk og enkel korsformet kirke. Kirken er tegnet af arkitekt H. Lønborg-Jensen og er i slægt med Frederiksskirken i Århus og Løgumkloster Kirke. Den hvide kirke danner en markant farvekontrast til områdets ellers dominerende mørkere, røde tage, og det mørke spir på klokketårnet bryder horisonten og markerer sig i byens silhuet. Glasmosaik tegnet af maleren Mogens Jørgensen 1993.

Hele året ma-to 9-14.30, fr 9-11.30.
86 15 78 01. www.aaby-sogn.dk
aaby.sognaarhus@km.dk

1945 *Lyssten i kirkerum* *Stik ved indgangsdør, pumpe i våbenhus*

148 BRABRAND KIRKE

Engdalsvej 2, 8220 Brabrand
Ca. 3 km Ø f. motorvejsafkørsel Århus V E45. Umiddelbart N f. Brabrand Sø

Meget smukt beliggende ved Brabrand Sø. Kirken er væsentlig ombygget 1924-25. Skibets hovedretning vendt til nord/syd ved ombygningen. Romansk gravsten udvendig i kirkens sydmur.

Hele året ma-fr 9-13.
86 26 06 45. www.brabrandkirke.dk
brabrand.sogn@km.dk

Indgang i siden af kirken *I mandskabsbygningen*

149 ADSLEV KIRKE

Gl. Ryvej 20, Adslev, 8362 Hørning
3 km V for Hørning. Afkørsel 51 Stilling

Kalkmalerier fra 1400-tallet. Glasmosaik. 3 udskårne figurer fra katolsk altertavle fra 1400-tallet. Malerier på prædikestol og stolgavle af Bodil Kaalund. Smuk gammel døbefont. Orgel Frobenius fra 2000.

Juni-aug alle dage 10-18.
86 92 24 23. www.adslevkirke.dk
hoerning.sognskanderborg@km.dk

1100-tallet *Se hjemmesiden*

150 HØRNING KIRKE

Nørre Allé 4, 8362 Hørning
Motorvej E45, afkørsel 1 Århus S

Kunstværk af Maja Lise Engelhardt bestående af glasmosaikstifter monteret i vinduesniche bag alteret i 2007. Symboliserer "Livets træ", som suger sin næring af lyset og er omgivet af lys. Kirken er renoveret i 2004/2005, hvor tårnrum blev inddraget i kirkerummet. Alterudsmykning og pulpitur udført af kunstner Erik Heide. Romansk granitdøbefont. Røgelseskar fra o. 1200.

Åben når kirkegårdspersonalet er til stede. Kontakt evt. på tlf. 23 37 50 02.
86 92 24 23. www.hoerningkirke.dk
hoerning.sognskanderborg@km.dk

1100 *i sognegården* *Se hjemmesiden*

151 MÅRSLET KIRKE

Hørretvej 3, 320 Mårslet

Senromanske kalkmalerier af bl.a. brylluppet i Kana. Tidligere altertavle med et maleri af A. Dorph 1888. Maleriet forestiller Kristus hos Martha og Maria. På fodstykkets frisefelt findes den oprindelige tekst "Eet er fornødent". Glasmosaikruder udført af Mogens Jørgensen. Kirken er nyrenoveret med nyt varmeanlæg, nyt teglgulv, ny alterskranke samt nye bænke og lysekroner.

Hele året ma-fr 9-17.
25 32 46 57. www.maarslet-kirke.dk
susanne.lauritsen@gmail.com

152 BEDER KIRKE

Kirkebakken 56, 8330 Beder
1,5 km Ø f. Oddervej, frakørsel Beder

Kirkens oprindelige del er fra omkring 1150. Romansk døbefont o. 1150. Epitafium, barokarbejde 1685. Altertavle fra 1909 udført af H. Dohm, som er mest kendt for maleriet af Kong Christian X på den hvide hest ved Genforeningen i 1920. Romansk billedkvader i soklen af tårnets vestgavl viser en kriger i kjortel med sværd og skjold. Ved hans venstre side ses et dyr, og ved hovedet muligvis en klokke. Orgel på pulpitur, Marcussen & Søn, 16 stemmer 2012.

Hele året alle dage 8-18.
20 48 36 44. www.bederkirke.dk

153 MALLING KIRKE

Malling Kirkevej 1, 8340 Malling

Døbefont med dobbelte løvehoveder o. 1200. Forgyldt fløjaltertavle o. 1500. Prædikestol med udskårne skriftsteder o. 1600. Glasmosaik af Sven Havsteen-Mikkelsen med afsæt i Johs. 1,5 og DDS 402 vers 2 1988. Kirkeskib "Fregatten Jylland". Præstetavler i våbenhus. Romanske gravsten indmuret i kirkens ydermure. Orgel Marcussen 12 stemmer 1973. På kirkegården ruin af befæstet rundbygning og voldgrav fra o. 1200. Bevaringsværdige gravminder er overvejende placeret på kirkens nordside. Ved sognegården skulptur inspireret af Johs. 1,29 udført af Erik Heide 1988.

Hele året ma-to 8-15, fr 8-12.
21 30 60 66. www.mallingkirke.dk

ca. 1150

154 SKANDERBORG SLOTSKIRKE

Slotsholmen 4, 8660 Skanderborg

Slotskirken blev taget i brug i 1572 i Frederik II's regeringstid og er det oprindelige slotskapel fra Skanderborg Slot, der blandt andet er opført af sten fra Øm Kloster. Stolegavlene udsmykket med rigsvåben og prædikestolen er oprindelige, dog stammer den nuværende placering af prædikestol over alteret fra en større restaurering omkring 1800. Det nyere alterbillede af Jens Nielsen er indsat i 1972.

Hele året alle dage 7-17.
86 52 02 12. www.kirker-skanderborg.dk

1572

155 SKANDERUP KIRKE

Kirkebakken 10, 8660 Skanderborg

Skanderup Kirke er en middelalderkirke fra midten af 1100-tallet, der er udvidet ad flere omgange med bl.a. våbenhus (nu korsarm) og tårn. Kirken indeholder unikke romanske kalkmalerier fra ca. 1170, der viser bl.a. Simon Magers død og Peters korsfæstelse, og på nordvæggen midtskibs er Kristus afbilledet som smertensmanden. Altertavle, prædikestol og epitafier fra 1600-tallet er fra Peder Jensen Coldings værksted. Nyere alterbillede af Merete Barker fra 2006.

Hele året alle dage 7-17.
86 52 02 12. www.kirker-skanderborg.dk

ca. 1050

156 RY KIRKE

Kildebakken 1, 8680 Ry

Nyt pulpitur og nyt orgel i 2021. Skulpturen "Kvinderne" af Benny Overvad Vindelev ved kirkens indgang. Smuk og rolig kirkegård, der omfatter den traditionelle kirkegård, et skovafsnit med sø og et parklignende område "Fjeldsteds Have" anlagt i 2013.

Hele året alle dage 7-18.
86 89 13 50. www.rykirke.dk. metla@km.dk

1909

MIDTJYLLAND

157 TÅNING KIRKE

Nedergårdsvej 2, 8660 Skanderborg

Kor og skib er bygget i frådsten i 1200-tallet. Tårn og våbenhus er fra 1500-tallet. Samtidig med en indvendig totalrenovering fik kirken nyt orgel i 1997. Orglet er placeret i tårnet. Altertæppe vævet af Johanne Vedel, Åbenrå. I 2017-2018 har kirken fået 3 årstidsaltertavler malet af forskellige kunstnere. Mere information findes i våbenhuset.

Kirken er åben efter aftale i ma-fr 7.30–16.

30 43 17 80. www.sogn.dk/taaning
landsbykirkegaardene@outlook.dk

Ved henvendelse på ovenstående telefonnumre

158 OVSTED KIRKE

Ovstedvej 1, Tebstrup, 8660 Skanderborg

DK´s 3. højeste beliggende kirke. Tydelig fra E45. Et baldakinhvælv i koret er enestående i Skandinavien. 3 bispefigurer i træ ca. 1500 i skibet. 2 alterbilleder ophængt i skibet, nuværende alterbillede fra 1847 "Jesus på korset" malet af Schumann fra Horsens.

Kirken er åben efter aftale i tidsrummet ma-fr 7.30–16.

30 43 17 80. www.sogn.dk/ovsted
landsbykirkegaardene@outlook.dk

ca. 1200 *1400-1500-tallet*

159 HYLKE KIRKE

Fårbjergvej 10, 8660 Skanderborg
Tæt på rute rundt om Skanderborg Sø

Smukt beliggende kirke og kirkegård. Altertavle med billede af Herrens møde efter opstandelsen med Maria Magdelene. Alterkalk 1608. Æske til brød 1641. Stoleværk 1646. Hybrakustisk orgel med 2x25 stemmer fra 2016. På kirkegården sten til minde om en 9-årig pige, Kirsten Christensdatter fra Jordbjerggaard, der døde i 1589.

Kirken er åben efter aftale i tidsrummet ma-fr 7.30 – 16.

30 43 17 80. www.sogn.dk/hylke
landsbykirkegaardene@outlook.dk

160 ØRRIDSLEV KIRKE

Kirkevej 34A, Ørridslev, 8732 Hovedgård
3 km f. Gl. Århus landevej

Kalkmalerier: i korbue af Kain og Abel. Disse kalkmalerier er i øjeblikket utydelige og bliver restaureret snart i samarbejde med Nationalmuseet. På triumfvæg istandsat 2001. Sjældne og velbevarede. Forklaring på kalkmalerierne forefindes i kirken. Samme type som i Tamdrup og Jelling. Ribbemalerier på hvælvene. Firkantet romansk granitdøbefont. Udendørs belysning ved kirken udført i 2004 af stenhugger Filip Møller det er 3 granitlamper med symbolerne tro, håb og kærlighed. I løbet af 2022 etableres et nyt område på kirkegården til kistefællesgrav med monument af genbrugsgravsten, som udføres af Filip Møller.

Hele året alle dage 8-16. Grupperundvisning kan aftales på tlf. 23 60 67 71.

www.voerherredspastorat.dk

ca. 1100

161 VOR FRELSERS KIRKE

Torvet 9, 8700 Horsens. Gode parkeringsmuligheder ovenfor kirken

Ældste bygning i Horsens. En af de få kirker nord for alperne med dobbelt triforie-galleri. Kirken fremstår helt nyrenoveret med et nyt alterparti af Erik Heide. Efter en brand i kirken er nyrenoveret orgel på 42 stemmer taget i brug i sommeren 2020. Ny prædikestol er undervejs. Kirken har et lille museum.

Jan-juni ma-fr 10-14, juli-august ma-fr 10-16, sept-dec ma-fr 10-14.

75 62 13 93. www.hvfk.dk. leni@km.dk

ca. 1225 *Rundvisning efter aftale* *Kan bestilles* *Mange koncerter i løbet af året*

162 HORSENS KLOSTERKIRKE

Borgergade 30, 8700 Horsens

I 1261 kom munke til Horsens, og i 1275 var klosteret færdigbygget. Klosterkirken udgjorde den nordlige fløj af klosteranlægget. Munkene blev i 1532 smidt ud af byen. I 1738 gennemgik kirken en omfattende restaurering. Den blev dog lukket som sognekirke i 1794, men efter en stor restaurering i 1894 genåbnet, og kirken fik sin nuværende form. I koret og i den vestlige ende er der munkestole. Sengotisk trefløjet altertavle. Korgitter (barok) med senmiddelalderligt krucifiks. Prædikestolen stråler i guld og hvidt med detaljerede udskårne figurer. I kirken er der 4 gravkapeller, hvoraf det ene, Thornbos, ligger under Lichtenbergs gravkapel. I apoteker Schmidts kapel står 3 trekister. I det russiske kapel er to russiske prinser og to prinsesser begravet under gulvet.

Juni-aug ma-fr 9-17. Resten af året ma-fr 9-14.

75 62 56 38. www.horsensklostersogn.dk

ca. 1275 *Rundvisning efter aftale med kordegnen*

163 TORSTED KIRKE

Ørnstrupvej 21, 8700 Horsens
Motorvej E45 frakørsel 57

Krucifiks 1450. Romansk granitløvefont af Låsbytypen. Sengotisk, trefløjet altertavle fra slutningen af 1400-tallet. Renæssance prædikestol fra 1620-40. Billedfelter af maleren Anders Kirkegaard 1997. Orgel Bruno Christensen, 10 stemmer 1989. Klokke fra 1451. Syldsten fra oprindeligt tårn ses stadig. Gravmonument af billedhuggeren Ejgil Westergaard.

Hele året ti-fr 9-15.

75 64 23 64. www.torstedkirke.dk
torsted.sognhorsens@km.dk

ca. 1100

164 ØSTERHÅB KIRKE

Gravengårdsvej 10, 8700 Horsens
Motorvej E45, frakørsel 57

Indviet 2011. Arkitektfirmaet Fogh og Følner. Horsens Kommunes "Arkitekturpris 2011". Fuldmuret. Inventar: beton og hvidpigmenteret asketræ. Alterudsmykning og maleri i dåbsværelset af John Kørner. Glaskors af Lene Bødker. 2 klokker fra Thubalka, støbt hos Paccard i Frankrig. Altersølv af Michael Weihe. Orgel fra Tomasz Lewtak, USA, 26 stemmer og 2 manualer. Orgelfacade af arkitektfirmaet Birch og Svenning. Kirkegård af landskabsarkitekt Preben Skaarup. Horsens Kommunes "Arkitekturpris 2013" for grønt anlæg. Relief ved søen af Ole Videbæk.

Hele året ti-fr 9-15.

75 64 23 64. www.torstedkirke.dk
torsted.sognhorsens@km.dk

2011 *Se hjemmeside*

165 ØSTER NYKIRKE

Hærvejen 309, 7323 Give
Ligger på Hærvejen nær Kollemorten

Danmarks højest beliggende kirke, 130 m over havets overflade. Overfor kirken ligger Sct. Peders Helligkilde, der i den tidlige middelalder blev besøgt af mange pilgrimme. Kvaderstenskirke i romansk stil. Altertavle og prædikestol fra 1632 iflg. sagnet lavet af en blind mand fra Vonge. Døbefont inspireret fra Gotland. Det er 2 klokker på kirken. Den ældste af klokkerne er fra 1438, og har manuel kirkeringning til gudstjenester. Man har i 2021, i forbindelse med kirkerenoveringen, fået en ny klokke som der er automatisk ringning på. Ny belysning i kirken og et nyt varmeanlæg.

Hele året ma-lø 8-16, sø ved gudstjeneste.

75 80 32 30. www.oesternykirke.dk
k-hk@live.dk

1150

166 NØRRE SNEDE KIRKE

Skovbakken 2, 8766 Nørre Snede
35 km N f Vejle på vejen mod Viborg
A13. Ved byens centrale torv. Gode parkeringsmuligheder

Billedkvadre på kirkens ydre sydside fra 1100-tallet. Tympanon m. dobbeltløver på tårnets ydre vestside. En af de ypperste jyske romanske døbefonte m. dobbeltløver i højt relief fra 1100-tallet. Alterbilledet er Kristus, der beder i Getsemane have Skærtorsdag, af C. Schleisner 1860. Nyfundne kalkmalerier af "Liljemesteren" (14-1500-tallet) i hvælv samt stort kors på væg bag alterbilledet. Desuden 1600-tals motiv med soldater på kirkens nordvæg. Antageligt vogter soldaterne ved Kristi kors Langfredag eller ved Kristi grav Påskenat lige før Kristi opstandelse. Kirken har gennemgået en omfattende restaurering fra 2011-13 ved arkitektfirmaet Vilhelmsen, Marxen og Bech-Jensen. Nyt Frobenius-orgel med 15 stemmer 2013. Øst for kirken er en jernalderhøj, som dateres til tiden omkr. Kristi fødsel. Traditionen siger, at kong Snio er begravet her. Gratis brochure fremlagt i våbenhuset med en samling af beskrivelser af kirken og kirkegården.

Sommerhalvåret alle dage 7-18. Vinterhalvåret alle dage 8-16.

75 77 10 43 (kirkekontoret) el. 61 79 73 62 (kirketjener). www.norresnedesogn.dk
noerresnede.sogn@km.dk

1100-tallet *Eftermiddage på lørdage, søndage og helligdage i maj, juni og juli.*

Se opslag i våbenhuset. *Lystændingsbakke* *Liljemesteren* *Kun efter aftale.* *Adgang på eget ansvar* *Se kirkens hjemmeside*

167 VESTER KIRKE

Vester Møllevej 4, 7323 Give

Romansk døbefont. Prædikestol 1917. Alterparti i granit af Erik Heide 2009. Sengotisk krucifiks 1575. Orgel Bruno Christensen 1999.

Hele året alle dage 8-16.

69 14 03 05. www.thyregod-vester.dk
kirke.vester@mvb.net

1100-tallet

168 BLÅHØJ KIRKE

Blåhøj Kirkevej 48, 7330 Brande
1 km fra Sdr. Ommevej

Kirken er restaureret 2019, som den fremstår i dag. Alterbillede "Kristne martyrinder i Roms katakomber" 1872 af Elisabeth Jerichau Baumann. Granitdøbefont tilvejebragt ved indsamling til kirkens 100 års jubilæum. Alterkrucifiks i messing af Nis Schmidt, skænket 1977. Prædikestol, bænke og alterskranke fra 1877, restaureret i 2019. Krucifiks ved prædikestol, skænket i 1964, er en gipsafstøbning "Herlufsholmkrucifikset". Kristusfiguren er hvidmalet, og selve korset forgyldt i 2019. Kirketårn fra 1996. Tårnrummet er blevet en del af kirken.

Hele året alle dage 8-16.

23 96 11 44. www.blåhøj-kirke.dk
ken@km.dk

169 FILSKOV KIRKE

Omme Landevej 5, Filskov, 7200 Grindsted

Kirken er restaureret i 1971 og igen i 1997. Særligt bemærkelsesværdig er glasmosaikken "Skabelsen" af Svend Linstow i korets østvæg. Det gamle inventar blev fjernet ved restaureringen i 1971, men kan ses i et "museum" i tårnværelset.

Hele året alle dage 8-16.

61 37 70 48. www.sogn.dk/filskov
filskovkirke@gmail.com

1877 *40 96 80 35 (graver) el. 42 36 80 35 (gravermedhjælper)*

170 SØNDER OMME KIRKE

Kirke Allé 1, 7260 Sdr. Omme
Ligger midt i byen

Kirken er opført af granitkvadre på skråkantsokkel. Man kan se den tilmurede kvinde- og mandsdør i kirken, hvorfra kirken er forlænget i starten af 1600-tallet. Smuk prædikestol fra 1596 med træskærerarbejde i højrenæssance skænket af Jens Juel, ejer af sognets eneste herregård Juellingsholm. Over prædikestolen himmel med due, der symboliserer Helligånden. Granitdøbefont. Nyt alterbord, krucifiks og vindue mod øst udformet af kunstneren Erik Heide 1992. Et tidligere alterbillede af Anker Lind fra 1883 af "Kristus, der helbreder en blind" er nu ophængt i kirkens tårnindgang. Dele af renæssancealtertavlen, hvori dette er indgået, er omformet til de to præstetavler bagerst i kirken. Klokkespil fra 1977 med 17 mindre klokker, der spiller 4 gange om dagen ud over byen. I folkemunde kaldes kirken for "Lange Maren".

Maj-aug alle dage 8-20. Sept-april alle dage 8-17.

40 10 50 36. www.sdrommekirke.dk
sdrkirkekultur@gmail.com

Slutningen af 1100-tallet

171 ØLGOD KIRKE

Vestergade 68A, 6870 Ølgod
2 km fra Esbjerg-Herning hovedvej

Kirkebygningen er et betydeligt romansk monument opført af granitkvadre, bestående af apsis, kor og skib. Ved apsis udvendig mandshoved og i nordøstlige hjørne løverelief. Altertavle 1596. Nye malerier fra 1900. Døbefont af malm fra 1455 er udstillet i kirken. Prædikestol 1609. Fontehimmel 1640.

Hele året ma-fr 9-16, lø-sø 10-16.

29 74 45 18. www.oelgodkirke.dk
JHC@km.dk

Klokkespil 6 gange om dagen.

172 TARM KIRKE

Kirkegade 13, 6880 Tarm. Midt i Tarm by (ved siden af Sundhedscenter Vest)

Bygget 1912. Udvidet 1967. Kirkehus i 2016 sammenbygget med kirken. Her er der forskellige kunstudstillinger åben ti-fr 10-15. Altertavle: Glasmosaik "Kvinderne ved graven" Sven Havsteen-Mikkelsen. Bronzekrucifiks på alteret af Arne Haugen Sørensen udført i 2007. Dåbsfad af Niels Chr. Olesen udført i 2008. Kirken er nyrenoveret og genindviet 1. søndag i advent 2021. Ny prædikestol og nyt knæfald udført af Erik Heide, nyt inventar i hele kirken der nu fremstår med nyt lys, større og flere vinduer og smukke og spændende farver. Et besøg værd.

Hele året alle dage 9-16.

97 37 15 40. www.tarmpastorat.dk
lobm@km.dk

1912 *Se hjemmesiden*

173 HAURVIG KIRKE

Sdr. Klitvej 109, 6960 Hvide Sande
7 km S. f. Hvide Sande

Smukt beliggende ud mod Ringkøbing Fjord. Den oprindelige kirke opført i 1869. Tårnet er tilbygget i 1947. Alter og kors i egetræ med Kristusfigur skåret af billedskærer Holger Jacobsen. Døbefont i granit skabt af stenhugger Christiansen fra Varde. 2 kirkeskibe. Frobenius orgel. Præstetavle. Flyvergrave nordøst for kirken.

April-okt alle dage 10-16.

21 78 07 44/21 61 52 66
www.kirkernepaaklitten.dk
estherblichfeldt@gmail.com

1869 *Rampe kan lægges ud, når personale er til stede*

174 GRINDSTED KIRKE

Kirkegade 1, 7200 Grindsted

"Hedens domkirke". Den oprindelige kirke er sakristi og kor i den nuværende kirke, der blev bygget af Harald Lønborg-Jensen 1921-23. To mosaikvinduer af Knud Lollesgaard i korets sydvæg, der forestiller de gamle kristne symboler Livets træ og Skibet. Prædikestol og alterbord udsmykket af Stig Weye. Over den gamle våbenhusdør fra 1652 er der en tympanon, der sandsynligvis forestiller Peter og Paulus ved siden af Kristus i midten. Orgel Krohn, 34 stemmer, 1963. Kirkeskib "Enigheden". Kirkehistorisk samling i kirketårn.

Hele året alle dage 8-15.

75 32 41 95. www.grindstedsogn.dk
grindsted.sogn@km.dk

1923

175 ANSAGER KIRKE

Præstegårdsvej 2, 6823 Ansager

Kirken bygget af brunt sandal. Kalkmalerier ca. 1500. Altertavle 1839. Prædikestol 1609. Træfigurer fra fløjaltertavle 1475. Orgel Demant 1868 (bruges ikke). Orgel Bruno Christensen 1996.

Hele året ma-fr 9-15. Sø ved gudstjenesten.

75 29 74 20 (kirkegårdskontor)

www.ansager-pastorat.dk

vivian.gosch@hotmail.dk

1200

176 HENNE KIRKE

Strandvejen 238, 6854 Henne

20 km NV f. Varde på rute 465

Antagelig opført før 1200 i forbindelse med det biskoppelige gods Hennegård. Udvidet i Ø og V 1300. Rigt inventar. Sjælden krucifiksgruppe 1250. Skabsaltertavle 1500, udbygget 1620. 2 sidealtertavler: Maria med Barnet og Sct. Nicolaus 1500. Prædikestol 1573. Pulpitur 1776. Mindetavle over faldne i 1. Slesvigske krig.

Hele året normalt ma-fr 8-16.

24 66 13 55 (graveren). www.sogn.dk/henne.

hennelonnekirker@outlook.dk

ca. 1200 *Elstik på kirkegården*

Se hjemmeside

177 AAL KIRKE

Kirkegade 40, 6840 Oksbøl

Kirken består af flere sektioner, hvoraf kirkeskibet er den ældste del fra slutningen af 1100-tallet. Opført af granitkvadre og tufsten fra Andernach syd for Køln. Kirkeskibet er rigt udsmykket med kalkmalerier fra samme periode, der forestiller legender om den hellige Sct. Nicolaus, der var kirkens skytshelgen. På nordvæggen den internationalt kendte "Rytterkampfrise". Barok prædikestol fra 1637. Øverst i kirkeskibet udskårne stolegavle med initialer for Vincent Juel og Elsebe Skave 1580. Romansk tøndeformet granitdøbefont, der hører til landsdelens ældste. På nordvæggen i koret 14 trærelieffer fra omkr. 1450 fra en tidligere skabsaltertavle. Alterbord af granit med udsmykning "Jesu indtog i Jerusalem pinsesøndag" af Erik Heide fra 2000. Mosaikvinduer i korets gavl "En hymne til påsken" fra 1971 af Urup Jensen.

Hele året alle dage 8-16.

24 46 56 04. www.aalkirke.dk. 9291@sogn.dk

178 JELLING KIRKE

Thyrasvej 1, 7300 Jelling

Kirken er bygget af frådsten og opført omkring 1100. Arkæologiske undersøgelser viser, at kirkens nuværende kor tidligere har udgjort kirkeskibet, formentlig opført i 1000-tallet. Øst for det nuværende kor har det daværende kor ligget. Der er fundet rester af træbygninger fra Gorm den Gamle og Harald Blåtands Kongsgård under den nuværende kirke. Jelling Kirke er en del Jelling-monumenterne, der består af de to gravhøje, runestenene og kirken. Monumenterne er optaget på UNESCO´s Verdenskulturarvsliste. I 2018 blev verdensarven udvidet til også at omfatte skibssætningen og palisaden. Kirken rummer de jordiske rester af kong Gorm den Gamle. Kirken blev udsmykket i år 2000 af Jørn Larsen i anledning af årtusindskiftet og 1000 året for kristendommens indførelse i Danmark. Runestenene er blevet klimabeskyttet i 2011. Der er opført 2 montrer omkring runestenene tegnet af arkitektfirmaet Erik Nobel. Montrerne fik Vejle Kommunes arkitekturpris i 2012. På Kong Gorm den Gamles runesten over dronning Thyra er ordet Danmark nævnt for første gang på skrift og kan kaldes Danmarks navneattest. Kong Harald Blåtand satte den store runesten over sin fader, Gorm den Gamle, og sin mor, dronning Thyra. På stenen står også: "den Harald, der gjorde danerne kristne". Derfor kaldes runestenen også Danmarks dåbsattest.

Maj-aug ma-lø 8-20, sø 12-20. Sept-okt ma-lø 8-20, sø 12-20. Nov-feb ma-lø 8-17, sø 12-17. Marts-apr ma-lø 8-20, sø 12-20.

75 87 11 17. www.jellingkirke.dk

1100

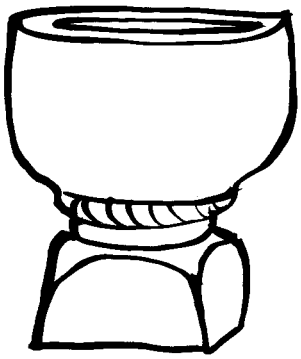

179 HEDENSTED KIRKE

Kirkegade 1, 8722 Hedensted

Tæt på E45, afkørsel 58

Flere stenrelieffer indhugget i kirkemuren bl.a. af "Sjælevejerne" (ærkeenglen Michael og Djævelen). I apsis kalkmalerier fra ca. 1150 med himmelkongen Jesus med Peter og Paulus omkring sig. Andre kalkmalerier fra senest 1550 pryder kirken. Alterbord med panelværk fra 1606 og prædikestol fra 1609 i renæssancestil. Romansk granitdøbefont med fire langstrakte dyrerelieffer. Tilbygget dåbsværelse m.m. i 2001 ved kirkens nordside. Ved åbningen af kvindedøren ind til dåbsværelset blev der fundet et kalkmaleri skjult mellem kirkens inder- og ydervæg. Kalkmaleriet er overført til en glasfiberplade, der hænger i hvælvingen ved siden af kvindedøren. Nye stolebænke 2014. Skærme opsat i 2015.

Hele året alle dage 9-14.30.

75 89 10 99. www.hedenstedkirke.dk

hedensted.sogn@km.dk

1150

180 VRIGSTED KIRKE

Koksfourt 1K, Vrigsted, 7140 Stouby

Bygget 1130-1150. Tårn samtidig med kirken. Kalkmalerier fra samme periode. Døbefont under tårnhvælving. Restaureret 2000/2001, så det ses, hvordan oprindelig kirke har set ud samt 900 års ombygninger.

Hele året alle dage 8-16 eller efter aftale.

29 45 60 39. www.barrit-vrigstedkirker.dk

181 ENGUM KIRKE

Engumvej 118, 7120 Vejle Ø

1,5 km Ø f. A10, afkørsel Bredal

Kirken har et righoldigt inventar på grund af tilknytningen til Tirsbæk Gods gennem flere århundreder. Omfattende rokokoinventar fra 1700-tallet: Symbolrige billeder på stolestaderne, flot dekoreret prædikestol med lydhimmel, altertavle med påskens begivenheder, 2 udskårne keruber med forgyldte vinger og flammesværd, mindetavle, meget smukt og særpræget pulpitur. Oprindelig døbefont af granit. I korbuen kalkmaleri med verdensdommeren, Abel og en engel, Kain og en djævel. Skibsmodel af ØK's skoleskib "Danmark" Lysrose af Maja Lisa Engelhardt. Orgel af Amdi Worm ca. 1760, udbygget i 1995.

Hele året fra morgenringning til kl. 18, sø fra gudstjeneste til solnedgang.

27 64 57 56. www.engumkirke.dk

Før 1150 *Se hjemmesiden*

182 BREDBALLE KIRKE

Kirkebakken 32, 7120 Vejle Ø

Døbefont af billedhugger Laila Westergaard 2000. Lysskulptur "Golgathascenen" af Jens Buhl 2007. Kirkeskibet "Enten-Eller" fra 1934. Orgel Frobenius, 15 stemmer, 1967, udbygget 1979. Smuk beliggenhed med udsigt over Vejle Fjord.

Hele året alle dage 8-20.

75 81 40 92. www.bredballekirke.dk

bredballe.sogn@km.dk

1907

183 NØRREMARKSKIRKEN

Moldevej 1 A, Nørremarken, 7100 Vejle

E45, frakørsel 60 Vejle Nord. Beliggende på hjørnet af Moldevej og Horsensvej i den nordlige ende af Vejle

Totaludsmykning af Peter Brandes indviet september 2013. 130 m2 forgyldt alter, altertavle og helligt inventar. Temaet for den samlede udsmykning er sædemanden. Altertavlen, der måler 3x5 m, har titlen "Den korsfæstede sædemand". Ny prædikestol med tekst på bronzetavler og evangelistsymboler. Døbefont som en omvendt pyramide med en 8-takket Betlehemsstjerne og dåbsrelaterede figurer. Bronzealter med en glasmontre forestillende den tomme grav. Endvidere en bronzeskulptur af sædemanden. Desuden er der 3 store malerier med fællestitlen "kibbutzsædemand" deponeret fra Ny Carlsberg Fonden. Ark. Holger Jensens 39. kirke. Lysarrangement over døbefonten m. 61 pærer. I kirkens tilstødende lokaler er der kunst af Knud Nielsen, Albert Bertelsen og Stig Carlson. Orgel 22 stemmer - 3 frikombinationer, Bruno Christensen & Sønner.

Hele året alle dage 10-16.

75 82 87 71. www.noerremarkskirken.dk

noerremarks.sogn@km.dk

1976 *Der kan aftales rundvisninger hos kordegnen på ovenstående telefonnr.*

184 SCT. NICOLAI KIRKE

Kirketorvet 1A, 7100 Vejle. Midt i byen

Byens ældste bygning fra ca. 1250. Usædvanlig treskibet kirke. Tårn fra 1888. Udvendigt i nordre korsarm gådefulde 23 huller med indmurede hovedskaller. Statue af Anders Sørensen Vedel udenfor kirken. Omfattende renovering og ombygning færdiggjort i 2019 med EplusN som arkitekter med etablering af nye lokaler som konfirmandstue, samtalerum og dåbsværelse, samt præstekontor og gode handicapforhold. Et nyt alter er udført af billedkunstneren Anders Kirkegaard. Glasvægge under pulpituret er smykket af vævekunstnerne Beck & Kinch. Romansk døbefont i rød granit fra 1200. Portrætter af Luther og Melanchton fra Lucas Cranach den Yngres værksted. Kai de la Mares Kapel fra 1700-tallet i nordre korsarm. Prædikestol fra 1576. Kirkens tidligere alter fra 1791 ophængt i søndre korsarm. Glasmontre med kirkens smukke gamle messehagel. Mindeportræt af Anders Sørensen Vedel af Jørgen Roed fra 1860. Moseliget "Dronning Gunhild" er udlånt til Vejlemuseerne. Orgel fra 1968 af Frobenius med 30 stemmer. Klokkespil med 48 klokker fra 1979. Der er guidede rundvisninger hver torsdag kl. 16.

Hele året ma-fr 9-17, lø 10-14, sø 9-12.

75 82 09 19. www.vejle-sct-nicolai.dk

liljevej16@gmail.com

ca. 1250 *Guidede rundvisninger hver torsdag kl. 16* *Altermaleri af Anders Kirkegaard fra 2021* *Efter aftale* *Hver lø klokkespil kl. 11.15-11.45. 1. lø i måneden koncert kl. 10.30*

185 VINDING KIRKE

Vindingvej 94, 7100 Vejle

Kirken er opført ca. 1150. Tårnet nogle århundreder senere. Våbenhuset er fra nyere tid. Skibet og koret er bygget af tilhuggede granitkvadre, og noget helt særegent er de to tilhuggede granitkvadre; den i sydmuren forestiller formodentlig Jakob, som sover med hovedet på en sten, mens billedkvadren i nordmuren menes at være et hedensk offer fra før kristentid. Kirken er renoveret i 2008 med nyt alterbillede og farvesætning af Maja Lisa Engelhardt samt et nyt granitalterbord tegnet af arkitekt Ebbe Lehn Petersen.

Hele året ma-fr 9-16.

30 30 83 50. www.vindingkirkevejle.dk

vinding.sognvejle@km.dk

1150

186 EGESKOV KIRKE

Vejlby Kirkevej 55, 7000 Fredericia

7 km NV f. Fredericia mod Vejle

Korets østgavl er smukt dekoreret med bl.a. tre brede rundbueblændinger foroven underdelt med tvillinggrundbuer. På kirkeskibets nordvæg hænger et sengotisk krucifiks fra 1400-tallet. Altertavlen, der er skåret i egetræ, er fra 1670'erne. Thepavillon ved kirkens vestdige opført 1804 af rådmand Bertel Bruun. Storslået udsigt herfra over Rands fjord.

Hele året ti-fr 9-14.30. 7/5-11/9 også lø-sø 11-17.

40 81 43 21. www.egeskovkirke.dk

egeskovkirke@mail.dk

1150 *26/7 kl. 16.30 Organistens værksted ved Svitlana Leonchuk*

187 CHRISTIANSKIRKEN

Christiansvej 4, 7000 Fredericia

Fra Vestre Ringvej drejes ad Egeskovvej. Kirken kan ses 400 m længere fremme

Kirkebygning fra 1972 tegnet af arkitekt Ib Zachariassen. I den 22 m høje østvæg blev i 2007 opsat 32 glasmosaikker af billedkunstner Bjørn Nørgaard og glarmester Per Steen Hebsgaard. Samtidig fremstillede Bjørn Nørgaard kirkens nye altertavle: Et forgyldt relief af Jesus til bords med 12 disciple. På alterbordet står 2 sølvlysestager, der viser fodvaskningen og Gethsemane Have. Orgel med 36 stemmer, fra Frobenius 1972. Kororgel med 5 stemmer 1991. I januar 2020 blev den store bronze-portal indviet, også et værk af Bjørn Nørgaard. Den har navnet "Alfa & Omega" og er spækket med bibelske illustrationer og citater. Ved samme lejlighed blev våbenhuset udvidet med 60 m2.

Hele året alle dage 8-16.

21 67 29 24

www.christianskirken-fredericia.dk

esther@chrk.dk

Efter aftale

188 SCT. MICHAELIS KIRKE

Vendersgade 30C, 7000 Fredericia

Altertavle og orgelfacade af arkitekt G.F. Hetsch og alterbillede af Sven Havsteen-Mikkelsen. Regimentstavle. Præstetavle. Garnisons kommandantloge m. regimentsskjolde samt Grevinde Sussie og Grev Ingolfs våbenskjold. I kommandantlogen står også regimentets hellige kar. Døbefont fra 1916 er Berthel Thorvaldsens dåbsengel i 3/4 størrelse af Københavns Domkirkes. Krucifiks på syd vægen af Astrid Noach 1918. I nederste loge på nordvæggen hænger to sølvkranse, som blev skænket til bårerne af afdøde biskop Carl Viggo Götsche og provst Frederik Zeuthen. Over kirkens hoveddør er indmuret en stentavle til minde om, at det i 1741 lykkedes at få det sidste bindingsværket i kirken udskiftet med grundmur. Mindetavlen bærer kong Christian d. 6 og dronning Sofie Magdalenes navnetræk. Orgel Frobenius 1952. Kirken er nyrenoveret.

Hele året ti-fr 9-15. Ma lukket, dog åbent for grupper mod forudgående aftale.

75 92 10 04. www.sct-michaelis.dk

kontor@sct-michaelis.dk

1668 *Efter aftale*

Se hjemmeside

189 LYNG KIRKE

Højmosevej 3, Erritsø, 7000 Fredericia

Fra motorvej E20 drejes fra ved afkørsel 59

Lyng Kirke blev indviet første søndag i advent, den 27. november 1994. Kirken er tegnet af Inger og Johannes Exner. Den store blodbøg, som står udenfor kirken, er inspirationskilden, og er så at sige trukket ind i rummet. Når man træder ind i kirkerummet, kommer man ind under et træs beskyttende krone. Limtræet, som Exners fik en international pris for i 1994, strækker sine grene ud over menigheden og videre ud i rummet. Limtræet er rummets bærende element. Alteret er udstyret med et tredimensionalt kors. Det er guldsmed, Bent Exner, der har konstrueret dette kors. 320 lueforgyldte sølvkugler smykker korsets 6 blankpolerede stålarme, og løsthængende stålkæder forbinder kuglerne på kryds og tværs. Døbefonten er hentet fra Erritsø kirke. Man hælder til den teori, at den ottekantede font har fungeret som vievandskar i katolsk tid. Fonten er fra ca. 1400 tallet og har muligvis ligget på Erritsø kirkegård i nogle hundrede år, hvad kalkaflejringerne i hulningen tyder på. Der er indridset to treenighedstegn på kanten af fonten. Orglet med de karakteristiske spanske trompeter, der står ud i rummet, er bygget af Bruhn og Søn i Årslev, og har 15 stemmer.

Hele året alle dage 10-16.

30 63 17 77. www.lyngkirke.dk

lyngkirke@lyngkirke.dk

1994 *Kan aftales med kirkekontoret*

190 TAULOV KIRKE

Holmemarksvej 2, Taulov, 7000 Fredericia

Fra motorvej E20 drejes fra ved afkørsel 59

Totalt renoveret 2000. Moderne helhedsudsmykning og kirkekunst. Kombination af gammelt inventar og moderne kirkekunst. 70 malerier af Arne L. Hansen, herunder alterbillede. Rundt kapel Ø f. koret, nu sakristi.

Hele året alle dage 9-15.

75 56 20 70. www.taulovkirke.dk

taulov.sogn@km.dk

191 SIMON PETERS KIRKE

Islandsvej 12,6000 Kolding

Kirken er tegnet af arkitekt Holger Jensen. Kirkebygningen er enkel og karakteristisk for sin tid. Alterbaggrunden af guldsmed Bent Gabrielsen består af et forgyldt kors omgivet af 350 prismer udformet som Livets Træ. Blomsterudsmykningen på alteret er en enkelt rød rose. Simon Peters "kirkeskib" er en billedvævning "Hjemkomst" af Berit Hjelholt 1984. Krucifiks i naturtræ af Niels Kjeldsen. "Den hellige familie" Kunstværk i bronze udført af kunstneren Erik Valter i 2018. I kirkens foyer findes to mosaikker "Simon Peters fiskedræt" og "Peter efter fornægtelsen" af kunstneren Alice Buchhave.

Hele året ma-tors 8.30-15 og fr 8.30-13.

75 53 87 12. www.simonpeterskirke.dk
simonpeters.sognkolding@km.dk

1979 *Se kirkens hjemmeside*

192 SANKT NICOLAI KIRKE

Nicolaiplads 3, 6000 Kolding
Centralt i Kolding midtby

Ombygget adskillige gange. Altertavle, prædikestol og døbefont ca. 1600. Epitafier og træskærerarbejder fra middelalder og renæssance. Glasvinduer af Kræsten Iversen 1951. Orgel Marcussen & Søn 1977, 57 stemmer. Klokkespil med 48 klokker lavet i 1973 af Petit & Fritsen. Klokkerne spiller automatisk årstidens sange og salmer 7 gange om dagen.

Åben i hverdagene, når personalet er til stede. Om sommeren er kirken ligeledes åben i weekenderne.

29 66 35 68. www.sanktnicolaikolding.dk.
sanktnicolai.sognkolding@km.dk

ca. 1250 *Når personale er til stede*

193 SDR. BJERT KIRKE

Bjert Kirkevej 43, Bjert, 6091 Bjert
7 km SØ f. Kolding, 3 km N f. Skamlingsbanken

Kirken er gennemrestaureret i 2015 med bl.a. afkortning af bænkegavle, ny farvesætning, flytning af prædikestol og altertavle. Krucifiks ca. 1250. Hvælvinger i koret m. Moses og Kristus ca. 1400. Renæssance prædikestol og fornem altertavle. Særpræget døbefont ca. 1680. Kistesiden som epitafium 1700-tallet. 2 kirkeskibe. Orgel P.G. Andersen og Bruhn 2004. Kirkegård m. mange gamle sten.

Alle dage april-okt 8-18, nov-marts 8-16.

75 57 20 90 el. 75 57 22 50
www.sdrbjertkirke.dk. a@jorsalskriver.dk

194 SÆDDEN KIRKE

Fyrvej 30, 6710 Esbjerg V
Ligger ca. 150 m fra Esbjerg Kommunes cykelrute "Cykler ved vandet"

Kirken er bygget sammen med Sædding Centret (indkøbscenter). Kirkens arkitekter: Inger og Johs. Exner. Flot belysning m. 808 pærer. Se kirkens hjemmeside for yderligere oplysninger.

Hele året ti-fr 9-13.

75 15 04 04. www.saeddenkirke.dk
kirkekontor@saeddenkirke.dk

1978 *Se hjemmesiden*

195 ZIONS KIRKE

Nygårdsvej 101, 6700 Esbjerg
Sidevej til Stormgade i Esbjerg by. Afkørsel 76 på motorvej E20

Kirken er tegnet af kgl. bygningsinspektør J. Magdal Nielsen. Orgel Troels Krohn 1950. Altertavle af prof. Kræsten Iversen 1932. Bænkeudsmykning af Hans Tyrrestrup 2004. Lille glasmosaik af Connie Borgen, lokal kunstner, 2012. Kirken er renoveret 2003-04. Elektroniske skærme til visning af salmenumre.

Hele året ti-fr 9-15, lø-sø-helligdag efter aftale.

40 82 57 96. www.zionskirke.dk
kirketjener@zionskirke.dk

1914

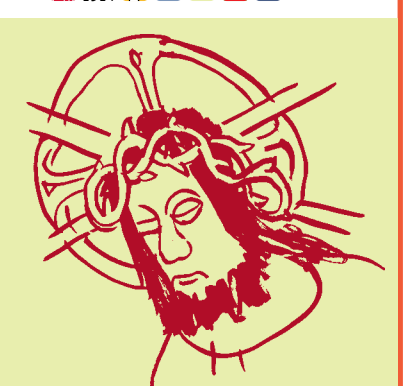

196 MALT KIRKE

Jelshøjvej 1A, 6600 Vejen

Romansk døbefont med kentaur, der har inspireret tidl. sognepræst i Askov og provst i Malt Provsti Agner Frandsen til bogen "Kentaueren i Malt", der udkom i 2008. Glasmosaik af Sven Havsteen-Mikkelsen. Altertavle ca. 1610 med billedfelter af Troels Trier 1927. Tosøjleportal med indskrift. Nyrestaurerede sydvendte vinduer og nyt varmeanlæg. Nyrenoveret og -kalket kirkerum. Kirkens tag og loft er også nyrenoveret i 2014.

Hele året ma-lø 8-16 eller efter aftale.

40 82 65 22. www.maltfoldingpastorat.dk
maltkirke@gmail.com

1100-tallet

197 ASKOV KIRKE

Askov Kirkevej 7A, 6600 Vejen
3 km S for motorvej E20 afkørsel 68

Typisk "valgmenighedskirke" opført i rødt tegl. Udsmykning delvis i skønvirkestil.

Hele året alle dage 8-17.

61 61 92 50. www.askovkirke.dk
pofv@km.dk

1900

198 VEJEN KIRKE

Nørregade 98, 6600 Vejen

Kirke ved Hærvejen bygget på granitkvadre fra Vejen gamle kirke fra slutningen af 1200-tallet. Ligeledes er døbefont, prædikestol mv. fra Vejen gamle kirke, der blev revet ned i 1895. Kirken blev renoveret i 2021 bl.a. med nyt alterbillede af Maja Lisa Engelhardt.

Omrids af den gamle kirke kan stadig ses på kirkegården. Her findes også adskillige gravsten af billed- og stenhugger Niels Hansen Jacobsen.

Hele ma-lø 8-16, sø 9-12.

75 36 29 04. www.vejenkirke.dk
kontakt@vejenkirke.dk

199 ANDST KIRKE

Vestergyden 16, 6600 Vejen. Indkørsel til Andst fra Koldingvej. Kirken ses fra vej 32

Romansk kvaderstenskirke. Skib, kor og apsis har visse lighedspunkter med Ribe Domkirke. Tårn fra 1588-89 med speciel løgkuppel. På våbenhuset en stor udhugget firkantet granitsten. Stenen stammer givetvis tilbage fra kirkens opførelse omkring 11-1200-tallet og har både vikingslyng og middelalderbort. Sydportal med dobbelte søjler og tympanon. Korbue i kvadersten. Granitdøbefont. Altertavle i fint træskærerarbejde fra 1500-tallet. Prædikestol fra omkring 1600. 2 lysestager, som bærer årstallet 1589.

Hele året ti-fr 8-12 eller efter aftale.

75 58 80 30. heto@km.dk

1150-70 *Efter aftale*

200 LÆBORG KIRKE

Læborgvej 5A,6600 Vejen. 2 km N fra motorvej E20. Hærvejen går forbi kirken

Krucifiks på alteret fra 1300-tallet. Døbefont af romansk granit fra 1300-tallet. Præstestol drejet af en 800-årig udskiftet egebjælke fra kirkeloftet. Lystræ udført af kvindesmedien ved Gitte Christiansen 2016. Skibsmodel "Fregatten Jylland". Runesten udenfor kirken. På kirkegården flere gravsten af Niels Hansen-Jacobsen.

April-okt ma-fr 8-16 eller efter aftale.

29 21 59 39. www.laeborg.dk
lenesndamgaard@gmail.com

201 BÆKKE KIRKE

Søndergade 11A, 6622 Bække. Ved byens hovedgade, der er vejen ml. Vejle og Ribe

Runesten foran kirken. Hoveder i profileret sokkel. Tympanon indmuret udvendigt i korets sydside. Billedskererarbejde på prædikestol og stolegavle. Hærvejens tidstavle ophængt på konfirmandhusets gavl. Smukt keramikrelief fremstillet af keramiker Ursula Munch-Petersen.

Hele året ti-fr 8-16.

75 38 99 44. Oplysningstavle ved kirken.

Kirkens personale *Cykelpumpe ved indgang til kirkegården fra syd. Elstik på kirkegården ca. 40 m øst for pumpeplacering.*

I kapel/kontorbygning øst for kirkegården

202 LINDKNUD KIRKE

Lindknudvej 40, 6650 Brørup
10 km fra motorvej E20

De ældste bænkegavle 1580. Prædikestol 1640. Altertavle 1610. Kobberdåbsfad 1700. Krucifiks 1475. Orgel 1997 Bruhn og Søn, 11 stemmer, 2 manualer og pedaler.

Hele året alle dage 7-20.

22 43 65 94. www.lindknud-hovborg-kirker.dk
8925@sogn.dk

1150-1250

203 VILSLEV KIRKE

Vesterbyvej 1B, Vilslev, 6771 Gredstedbro
2 km fra Varde hovedvej ved Gredstedbro, 9 km NV for Ribe

Kalkmalerier fra omkring 1225-1250 og midten af 1500-tallet. Altertavle fra 1610. Et dåbsfad i blåt glas og designet af Peter Lütken og udført på Holmegårds Glasværker 1989. I korbuen hænger et frisestykke med stormflodsmærke 1634, rest af vægpaneler fra omkring 1580-1600. Tårn og våbenhus er tilføjet i senmiddelalderen på nordsiden af kirken. Pudsigt nok ligger tårnet mod nord og ikke mod vest, som den traditionelt gør. Kirken ligger i naturskønt område, hvor bl.a. mange turister kommer til for at opleve sort sol ved diget i Vilslev Enge. Kirken ligger ved Drivvejen og Kongeåstien.

Hele året ma-fr kl. 8-16 og efter aftale.

75 43 10 59 el. 51 26 02 90
www.kongeaapastoratet.dk. om@km.dk

1175 *Efter aftale*

204 SANKT NIKOLAI KIRKE - FARUP

Farup Kirkevej 52, 6760 Ribe

Romansk kirkebygning med senere gotisk vestforlængelse. Fæstningsagtig med små, højtsiddende vinduer og markant bjælkeloft. Korbuekrucifiks med sidefigurer fra 1325-1400/1225-50. Døbefont omkr. 1200. Kalkmalerier omkr. 1200. Alterkrucifiks (kopi af Herlufsholmfiguren) 1947. Skibsmodel. Præstetavle.

Hele året alle dage 8-17.

24 40 58 26 (graver)/75 42 16 12 (præstegård). www.farupkirke.dk

Toilet og cykelpumpe ved kirkehuset. Borde og bænke på parkeringspladsen

205 RØDDING SOGNEKIRKE

Rødding Kirkevej 2, 6630 Rødding

Romansk skib og kor fra 1100-tallet. Tagrytter til kirkeklokken fra 1880'erne. Anneks og våbenhus bygget til i 1962. Romansk granitdøbefont, kirkens ældste inventar, er hugget i én sten og delvis indmuret i korbuens nordlige vange. Dåbsfadet er et sydtysk arbejde fra 1550-75. To træfigurer på korbuevæggen fra et tidligere alterparti, formentlig skåret af Claus Berg i Odense. Nyt alterparti af Sven Havsteen-Mikkelsen med forgyldt kors og glasmosaikrude kom til i 1999.

Hele året ma-to 8-15, fredag 8-12 eller efter aftale.

74 84 12 75. www.sognekirken.com
tfh@km.dk

206 ØSTER LINDET KIRKE

Øster Lindet Præstegårdsvej 5A
6630 Rødding

Romansk kor og skib fra midten af 1100-tallet samt senere våbenhus opført i 1858. Tagrytter med klokketårn fra ca. 1730'erne. Kirkens altertavle er en gotisk skabstavle med to fløje, og udsat for senere ændringer. Romansk granitdøbefont. Korbuekrucifiks. Prædikestolen er udført i såkaldt landlig renæssancestil fra 1631. På kirkegården mindesten over sognets faldne i 1. verdenskrig. Camino Frøs Herred går lige forbi kirken, som desuden ligger 3,8 km fra Hærvejens cykel- og vandrerute.

Hele året ti-to 7-14, fr 8-12 eller efter aftale.

74 84 65 59. http://sogn.dk/oesterlindet/

1100-tallet

207 SKODBORG KIRKE

Brudepladsen 5, Skodborg, 6630 Rødding
Nær Hærvejen og Kongeå

Smuk portal på en dobbelt søjlerække med udhuggede figurer. Oprindelig døbefont med de tre skikkelser i Treenigheden. 4 præstetavler. Altertavle fra 1610. Glasmosaikrude, udført af Mogens Jørgensen, der symboliserer "Den yndigste rose" 1968. "Den sejrende Kristus" udskåret i moseeg af Henrik Starcke. Gobelinvævet antependium af Hanne Skyum 2013. Kirken blev restaureret i 1950 med nyt inventar af egetræ. Smukt træskærerarbejde på prædikestol og bænke af billedskærer Walther Nielsen. Udenfor kirken står en stor mindesten over de faldne i 1. verdenskrig, rejst i 1922, samt 4 grænsesten som et minde om dengang Sønderjylland var tysk.

Hele året ma-to 8-16, fr 8-12 eller efter aftale.

26 81 84 33. www.skodborg-kirke.dk

1200

208 JELS KIRKE

Jels Søndergade 2,6630 Rødding

Stor, lys tidstypisk kirke. Kirken ligger direkte ved Hærvejscykelruten.

Hele året ma-to 8-15, fr 8-12.

75 55 21 26. www.jels-kirke.dk

1854

209 TYRSTRUP KIRKE

Haderslevvej 7, 6070 Christiansfeld
I den sydlige del af den historiske by Christiansfeld

Stor korskirke fra 1863 af kgl. bygningsinspektør L.A. Winstrup. Kirken regnes for et af Winstrups hovedværker. Ved Sønderjyllands genforening 10. juli 1920 red Kong Chr. X over grænsen nord for byen og deltog efterfølgende i en andagt i kirken. Relief heraf i både kirke og våbenhus. Mindesten for de dansksindede sønderjyder fra Tyrstrup sogn, der faldt i 1. verdenskrig.

Sommer alle dage 8-18. Vinter alle dage 8-16.

74 56 23 16. www.tyrstrupkirke.dk
info@tyrstrupkirke.dk

1863 *Rundvisning kan bestilles på kirkekontoret* *Elstik forefindes ved sognehuset på Gl. Kongevej*
Gudstjeneste på Genforeningsdagen 10/7 kl. 19

210 JEGERUP KIRKE

Kirketoften 7B, Jegerup, 6500 Vojens
Følg hovedvejen 403 N f. Vojens

Prædikestol fra 1600-tallet med timeglas og due, som symboliserer Helligånden. Døbefont fra 1050. Gammel altertavle fra 1621. Korbuekrucifiks fra 1275. Tolv apostelfigurer i træ fra 1400-tallet - vistnok de eneste i Europa. Orgel fra 2006 Marcussen og Søn.

Når graveren er på arbejde. I sommersæsonen står der kaffe/the og lidt sødt i våbenhuset til pilgrimme.

23 80 34 94. www.jegerupkirke.dk
8976@sogn.dk

Omkr. 1100 *Kun sammen med graveren* *Find opdaterede oplysninger om aktiviteter og arrangementer på Facebook @Jegerupkirke*

211 VOJENS KIRKE

Østerled 1, 6500 Vojens

Første genforeningskirke. Bygget september 1924, indviet 9. september 1925. Den første nye kirke i landsdelen i 300 år. Kirken er bygget som en typisk dansk landsbykirke i de rød hvide dannebrogsfarver.

Hele året ma-to 9-15, fr 9-12.

74 54 11 04. www.vojenskirke.dk
holmbergpreben@gmail.com

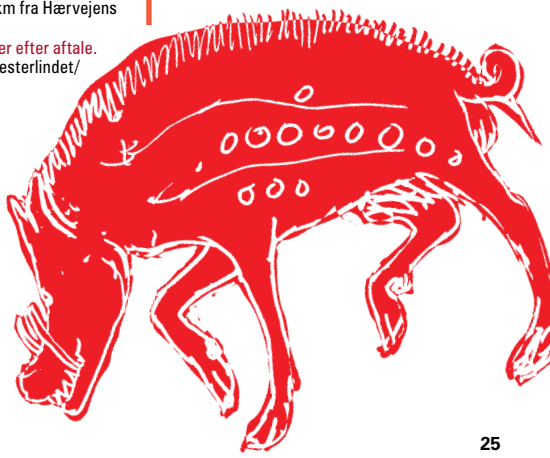

212 VEDSTED KIRKE

Søvænget 1, Vedsted, 6500 Vojens
Tæt på den sønderjyske motorvej, afkørsel 69. 300 m Ø f. Hærvejens vandrerute, og 500 m Ø f. cykelruten.
Kirken ligger på en bakketop på nordsiden af Vedsted Sø. Korskirke. Altertavle fra først i 1500-tallet. Granitdøbefont. Udskårne træfigurer af Martin Luther og Johannes Døber. To smukke runde vinduer og 3 kirkevinduer med glasmosaik. Stort kirkegårdsmonument over 65 unge mænd fra sognet, der faldt under 1. verdenskrig i tysk krigstjeneste.
Hele året ma-fr 9-17.
74 54 55 19 el. 51 51 99 85
www.vedstedkirke.dk. 8980@sogn.dk
1100-tallet

213 HØJRUP KIRKE

Kirkevej 23, Højrup, 6510 Gram. 100 m N for Højrup, landevej Ribe-Toftlund
Kirken er opført af rhinsk tuf, granitkvadre og munkesten på en hulkantet sokkel. Man kan se tilmuret kvinde- og mandsdør i kirken, og præstedøren i korets sydmur er stadig bevaret. Altertavlen er en oprindelig skabstavle fra 1400-tallet. I skabsfløjene står apostlene i vilkårlig rækkefølge, og de groftskårne figurer er fra et hjemligt værksted. To døbefonte fra henholdsvis år 1300 forarbejdet på Gotland og den nyeste i granit fra 1930. Kirken ligger på kanten af bakkeøen - egnens højeste punkt - synlig fra Gelså-dalen.
Hele året alle dage 9-16.
74 82 64 30 el. 20 26 05 15
www.hoejrupsogn.dk. sosildal@gmail.com
1200-tallet

214 SCT. CLEMENS KIRKE, RØMØ

Havnebyvej 152, Kirkeby, 6792 Rømø
Kirken har ikke mindre end 7 kirkeskibe. I 1700-1800-årene fik menighedens medlemmer mulighed for at købe deres egne kirkebænke. Derfor er der på mange af bænkene navne og også hattekroge hængende ned fra loftet. Smukt udskåret alter med figurer af billedskærer Peter Petersen 1686. Mindetavle mellem prædikestol og alter over øens 11 faldne i 1. verdenskrig. På kirkegården findes kommandørstene, stene og grave over faldne soldater og for slægten Møller-Mærsk. Se også Jørn Carl: Sct Clemens kirke, Rømø. Fortællinger, historie og tro, kan købes på dansk og tysk i kirkens våbenhus 75 kr (10 Euro). Gæstebog til tanker og bønner.
Sommertid alle dage 8-17. Vintertid alle dage 8-16.
74 75 52 31 el. 20 99 74 32 (ti-fr 8-8.30)
www.sctclemensromo.dk
graverkontoret romo@mail.dk
Guidede ture: Se kirkens hjemmeside *Lysglobe i våbenhus*
Sommerprogram på dansk og tysk juli-september. Aftensang i kirken onsdage kl 17. Se hjemmesiden for program.

215 LØGUMKLOSTER KIRKE

Slotsgade 11, 6240 Løgumkloster
16 km N f. Tønder
Cistercienserkloster og kirke fra 1200-tallet med bygningsdele fra klosteret (Bl.a. kapitelsal og dormitorium). Inventar fra 1300 og 1400-tallet: enestående relikvieskab, celebrantstol, altertavle og lægmandskrucifix og træskulpturer. Fra 1500-tallet: munkestole, prædikestol og kalkmalerier. Rigt udstyret barokdøbefont 1704. Bronzetympanon over indgangsdør af Per Kirkeby 2015. Nyt inventar og belysning 2015.
Hele året ma-lø 10-17, sø 12-17.
22 17 62 40. www.loegumkloster-kirke.dk
locusdei@locusdei.dk
Findes i bygning udenfor selve kirken *Aftensang alle hverdage kl. 17.30 i kirken. Et rigt koncertprogram året igennem, se hjemmesiden*

216 BOV KIRKE

Kirkevej 3, Bov, 6330 Padborg
1,5 km fra E45, frakørsel 75 (Bov)
Døbefont i romansk stil 1626. Prædikestol m. lydhimmel 1626. Altertavle 1771. Nordvæggen i kirken er dækket af et pulpitur med 32 malerier fra 1705. Egetræsskulptur fra 1200-tallet, der forestiller Jesu dåb i Jordanfloden. Orgel fra Marcussen & Søn 1954. Kirkens tårn er fra 1905.
Hele året ma-fr 9-16 el. efter aftale.
74 67 09 17 (kirkekontoret). www.bovsogn.dk
1200-tallet

217 RISE KIRKE

Rise Bygade 19, 6230 Rødekro
Afkørsel 70, motorvej E45
Kirken er romansk i sit anlæg og viet til Sct. Laurentius. Inventar fra 1894, da kirken sidst brændte i 1893. Nygotisk altertavle 1893. Døbefont fra middelalderen med 4 hoveder på foden fremhævet af farver. Orgel Marcussen & Søn, 21 stemmer.
Hele året ma-fr 8-15 efter aftale.
74 66 22 17. www.risekirke.dk
11-1200-tallet

218 LØJT KIRKE

Kirkepladsen, Løjt Kirkeby, 6200 Aabenraa
1 km Ø f. landevej 170 Aabenraa-Haderslev E45, frakørsel 70 mod Løjt Kirkeby
Kalkmalerier, paradishave i koret ca. 1520. Usædvanlig sengotisk skabsaltertavle 1520. Evangelist- og apostelrækker på vestpulpituret 1728/64. På korsarmspulpiturerne billedbibel i 32 malerier Jes Jessen 1785. Riffelmaleri ca. 1750. Skibsmodel, fregatten "Gloria Deo" 1845. Hovedorgel 15 st. og kororgel 10 st. Marcussen 1845 og 1999.
Hele året alle dage 8-17 (automatisk lukning).
74 61 75 19. www.loejtsogn.dk
loejtkirke@mail.dk
1100-1600-tallet

219 VARNÆS KIRKE

Varnæs Kirkevej 20, Varnæs, 6200 Aabenraa. På hjørnet af Varnæsvej (kystvejen fra Aabenraa til Bovrup)
Baldakin-altertavle af egetræ. Prædikestol i renæssancestil fra 1606 med træskærerarbejder. Korbue-krucifiks fra 1250-1275. Romansk granitdøbefont. Orgel Marcussen og Søn 1892. På kirkegården er der ved korets østgavl mindesten over sognets faldne i 1. verdenskrig. Mindesmærke over faldne ved Dybbøl 1864. Fritstående klokkehus af træ med halsjern og kæde. I kirken ligger der en folder, der fortæller om kirken, bl.a. sagnet om junker Vigge og Ida.
Hele året alle dage 8-16.
21 48 99 80 (præst) el. 20 58 31 62 (graver)
www.varnaeskirke.dk
varnaes-kirke@mail.dk
ca. 1150

220 KLIPLEV KIRKE

Præstevænget 1A, Kliplev, 6200 Aabenraa
Mellem Aabenraa og grænsen. 2 km Ø f. E45 afkørsel 73
Genopbygget efter trækirke i gotisk stil. Kirken blev benyttet som valfartskirke til den helbredende Sct. Hjælper, hvorved der opstod marked ved oksevejen. Rigt udskåret døbefont, stol og altertavle. Orgel Marcussen ca. 1850. Nok det ældste bevarede, fritstående klokketårn ca. 1300. Kirken er gennemgribende renoveret i 2011-12. Nymalet inventar og nye lysekroner.
1/5-31/10 alle dage 8-20. 1/11-30/4 alle dage 8-16. Herudover kun grupper på min. 10 efter aftale.
20 13 36 02 (kirkeværgen)
www.kliplevkirke.dk
ca. 1450 *Elstik på toiletbygning til opladning af elcykel*
Ved kirkegården 800 m fra kirken

221 RINKENÆS KORSKIRKE

Kirkevej 1, Rinkenæs, 6300 Gråsten
Kirken er en såkaldt Genforeningskirke. Alterkrucifiks. Prædikestol. Døbefont med lyskrans. Orgel Marcussen og Søn 1982. Kirken ligger i nærheden af Gendarmstien ved Flensborg Fjord.
Hele året ti-fr 10-15. I sommerperioden kan kirken åbnes i weekenderne ved at ringe til kirketjeneren på tlf. 29 44 96 97.
www.rinkenaeskirke.dk
1932 *Via rampe, der er i våbenhuset*

222 BROAGER KIRKE

Parkvej 2, 6310 Broager
Hovedvej 8 Kruså-Sønderborg
Kirken kan dateres til begyndelsen af 1200-tallet og nyrestaureret 1990-96 af Hans Lund og Alan Havsteen-Mikkelsen. Figurgruppe Sct. Jørgen og Dragen 1490. Prædikestol 1591. Døbefont 1200-tallet. Altertavle ophængt i sideskib. Mosaikrude i apsis Alan Havsteen-Mikkelsen. Klokkehus, nu kapel 1650. Krigergrave fra 1864. Mindehøj efter 1. verdenskrig. Mindesten for gendarmer. Skulptur for 100 året for Genforeningen udført af Lars Waldemar.
Hele året alle dage 9-17.
74 44 07 55. www.broagerkirke.dk
broager.sogn@km.dk
ca. 1200 *1200 og 1500-tallet*
Ved kirkelige handlinger samt rundvisning *Åben i kirkens åbningstid*

223 DYBBØL KIRKE

Dybbøl Bygade 101A, Dybbøl, 6400 Sønderborg
Altertavle 1736. Antependium 1997. Prædikestol 1605. Senromansk døbefont. Mariafigur og kalkmalerier fra 1500-tallet. Kongekrucifiks fra omkring 1250. Pengeblok 1746. Danske og tyske soldatergrave fra de slesvigske krige 1848 og 1864. Gravminde for Dybbølmølleren. General Bülows gravsted. Mindesmærke af J. Th. Skovgaard for sognets faldne i 1. verdenskrig. Kirkeklokke, reddet fra omstøbning til kanonkugle. Brochurer på dansk, tysk og engelsk i våbenhuset.
Hele året ti-fr 8-15.
73 48 55 40. www.dybboelkirke.dk
egv@km.dk

224 SCT. MARIE KIRKE

Kirketorvet, 6400 Sønderborg
Sønderborg midtby
Renæssancekirke og inventar præget af epitafier fra renæssance og barok. Renæssance altertavle og hertugstol. Middelalderkrucifiks og monstransskab. Glasmalerier af Per Kirkeby 2011.
Hele året ti-fr 9-15.
51 37 19 15. www.sctmarie.dk
kirketjener@sctmarie.dk
1600

225 CHRISTIANSKIRKEN

Ringgade 102, 6400 Sønderborg
Kirken er tegnet af Kaare Klint. I kor og sideskib malerier af Arne Haugen Sørensen. I sideskib desuden fire mosaikruder af Knud Lollesgaard. Orgel Marcussen 37 stemmer.
Hele året ma-to 9-15 og fr 9-13.
29 67 13 60. www.christianskirken.net
1957, 1973

226 LYSABILD KIRKE

Lysabildgade 7, Lysabild, 6470 Sydals
Adgang til kirken fra Nørregade el. Lysabildgade
Første stenkirke blev påbegyndt 1169, da den tidligere trækirke blev plyndret og nedbrændt af vendiske pirater i 1168. Omkring 1770-80 blev kirken udvidet til en dobbeltskibet kirke med plads til 700 menensker. Gl. døbefont af gotlandsk kalksten. Dåbsfad m. tysk inskription 1600-tallet. Sten i nordkapel fra ca. 1500 f.kr. Kirken har glimrende akustik.
Hele året ma-fr i graverens arbejdstid.
74 40 44 51. www.lysabild-kirke.dk
1200-tallet *1400-tallet*

227 OKSBØL KIRKE

Søndergade 26, Oksbøl, 6430 Nordborg
5 km fra færgen Ballebro-Hardeshøj. 24 km fra Sønderborg, 3 km fra Nordborg
Romansk kirke fra 1100-tallet. Tårn og våbenhus i gotisk stil. Prædikestol Jørgen Ringnis fra 1626. Trædøbefont fra 1692. Gotisk fløjalter fra beg. af 1400-tallet. Orgel Marcussen og Søn, 11 stemmer, 1988.
Hele året ma-fr 8-16. Henvendelse til graver på tlf. 21 47 50 14.
21 47 50 14. www.oksboel.dk/oksbol-kirke

228 NORDBORG KIRKE

Tontoft 1, 6430 Nordborg
Nyrestaurerede kalkmalerier fra ca. 1500. Gotisk altertavle fra 1655. Prædikestol fra 1626. Hertugernes kapel med gamle kister, se bag alteret. Fregatten "Jylland" som kirkeskib. Orgel Marcussen 1969.
Hele året ma-fr 8-14.
29 92 64 30. www.nordborgkirke.dk
perinna@os.dk

SYDJYLLAND

Kort og godt

Små hæfter om kristendom og kirke. 24 sider

Pakke med de 6 små hæfter kr. 25

Kan købes hos Kirkefondet på tlf. 33 73 00 33 eller på www.kirkefondet.dk

Vejkirker

OG ANDRE ÅBNE KIRKER

Symboler/Symbols/Zeichen

Kirke fra middelalderen
Medieval church
Kirche aus dem Mittelalter

Kirke fra nyere tid (1536-1940)
Church from 1536-1940
Kirche aus der Zeit 1536-1940

Moderne kirke
Modern church
Moderne Kirche

Kirkeværter
Hosts
Empfangspersonen

Mulighed for at tænde et lys
Possibility to light a candle
Möglichkeit eine Kerze anzuzünden

Kalkmalerier
Frescos
Freskomalereien

Øret til væggen app

Glasmosaik
Stained glass
Glasmosaik

Moderne/nyere kirkekunst
Modern art
Moderne Kunst

Adgang til klokketårn
Access to bell tower
Zugang zum Glockenturm

Cykelvenlig vejkirke
Bicycle-friendly church
Fahrradfreundliche Kirche

Cykelvenlig vejkirke med elstik
Electric Bicycle-friendly church
Kirche mit Elektroanschluss für Fahrrad

Kirke på Klosterruten
Church on the Danish Monastic Route
Kirche der dänischen Klosterroute

Kirke på Hærvejen
Church on the Ancient Road
Kirche an der Ochsenweg

Kirke på Den Danske Pilgrimsrute
Church on the Danish Pilgrim Route
Kirche am Dänischen Pilgrimsweg

Adgang for kørestole
Access for wheelchairs
Zugang für Rollstühle

Handicaptoilet
Toilet for the disabled
Toilette für Behinderte

Koncerter etc.
Concerts etc.
Konzerte u.a.

Denne brochure indeholder oplysninger om vejkirker og andre åbne kirker i Jylland: Kirkens adresse, som du nemt kan taste ind på en GPS, kørselsvejledning, åbningstider, seværdigheder, koncerter m.v.

Brochuren er udgivet af Kirkefondet og finansieret af de deltagende kirker. En tilsvarende brochure for Øerne kan rekvireres hos Kirkefondet eller downloades på www.vejkirker.dk.

Information about roadside churches and other open churches in Jutland: how to find them, opening hours, sights, concerts etc.

Auskunft über viele der Kirchen in Jütland die offen sind: Weghinweise, Öffnungszeiten, Kunst und Denkmäler, Konzertzeiten u.a.

Øret til væggen
Kirker med dette symbol er med i Nationalmuseets lydguide "Øret til væggen", der kan downloades til din smartphone via App Store eller Android Marked.

Den Danske Klosterrute
Få mere information på www.klosterruten.dk

Hærvejen
Få mere information på www.haervej.dk

Den Danske Pilgrimsrute
Få mere information på www.santiagopilgrimme.dk

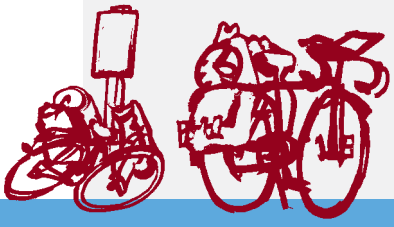

Søg på vejkirker

Besøg www.vejkirker.dk, hvor du kan søge på de forskellige kategorier og læse mere om vejkirkerne.